



WAHNER HEIDE & KÖNIGSFORST
GUT LEIDENHAUSEN

... mit uns Natur erLeben!

VERANSTALTUNGS PROGRAMM 2021



WAHNER HEIDE & KÖNIGSFORST
Grüner Schatz im Ballungsraum

★ **JAHRESTHEMA 2021:**

BIODIVERSITÄT UND ARTENSCHUTZ

Unter dem Motto „ Biodiversität und Artenschutz “ steht das Veranstaltungsprogramm des Umweltbildungszentrums Heideportal Gut Leidenhausen im Jahr 2021. Zu dieser Thematik werden regelmäßig Veranstaltungen und Exkursionen stattfinden, die einzelne bedrohte Tier- und Pflanzengruppen darstellen oder auf die Bedrohung von Ökosystemen aufmerksam machen sollen. Biodiversität oder auch Artenvielfalt ist ein Bewertungsmaßstab für die Fülle unterschiedlicher Arten in einer bestimmten Region. Dabei gelten Ökosysteme mit einer hohen Biodiversität als besonders stabil. Insbesondere der Einfluss des Menschen durch Landnutzung und Klimawandel haben bisher zu einer erschreckenden Bilanz geführt: 40 Prozent der Amphibien, fast ein Drittel der riffbildenden Korallen und mehr als ein Drittel der Meeressäuger sind vom Aussterben bedroht.

Umso wichtiger ist der Schutz der verbliebenen Biodiversitäts-Hotspots, wie der Wahner Heide und des Königsforsts, aber auch Schutz einzelner Arten. Das Umweltbildungszentrum Leidenhausen engagiert sich hier im Bereich der Greifvögel, Fledermäuse und im Insektenschutz bei der Feldgrille und Wildbienen.

Auf dem Titelbild sind Lupinen zu sehen. Bei dieser Pflanze handelt es sich um einen sogenannten Neophyten also eine Pflanze, die früher nicht in Deutschland beheimatet war. In unserem Veranstaltungsprogramm für das Jahr 2021 machen wir auf die sogenannten Neobiota (nicht heimische Pflanzen und Tiere) aufmerksam und sprechen über ihre Vor- und Nachteile für unser Ökosystem.

PORTALE ZUM NATURERBE

WAHNER HEIDE/KÖNIGSFORST

Wahner Heide und Königsforst bilden zusammen eines der größten Naturschutzgebiete von europäischer Bedeutung in Nordrhein-Westfalen. Die Wahner Heide gehört zu zwei Dritteln zum „Nationalen Naturerbe“ der Bundesrepublik Deutschland. Der große zusammenhängende Naturraum ist ein bedeutendes Erholungsgebiet der Region Köln/Bonn mit insgesamt rund 3,5 Millionen Einwohnern.

Um den Zugang ins Gebiet zu steuern und die Besucher über seine herausragende Qualität zu informieren, wurden im Rahmen der Regionale 2010 vier Besucherzentren als Portale eingerichtet: Köln-Porz – Gut Leidenhausen; Troisdorf – Burg Wissem; Rösrath – Turmhof; Bergisch Gladbach – Forsthaus Steinhaus.

Jedes Portal hat sein eigenes Ausstellungsthema mit Informationen zu den vielfältigen Facetten des Naturschutzgebietes.

Es lohnt sich also alle vier Portale zu besuchen. Koordiniert wird die Arbeit der Portale vom gemeinnützigen Dachverein Forum Wahner Heide/Königsforst e. V. Die Ausstellungen wurden von der Deutschen Bundesstiftung Umwelt (DBU) und der Nordrhein-Westfalen-Stiftung Naturschutz gefördert.

DAS PORTAL GUT LEIDENHAUSEN

Das historische Rittergut Leidenhausen (erste urkundliche Erwähnung 1329) wurde aufgrund seiner idealen Lage an der Schnittstelle zwischen Stadtlandschaft und Wahner Heide als Portalstandort ausgewählt. In dem städtischen Hofgut haben verschiedene naturbezogene Vereine ihren Sitz.

Die Stadt Köln hat, mit Städtebauförderungsmitteln des Landes NRW, die ehemaligen Stallungen und die Tenne des Gutshofs zu einem multifunktionalen Präsentationsraum umgebaut, in dem die Ausstellung „Natur ist anders – Kontraste“ mit Informationen über die Wahner Heide und den Königsforst gezeigt wird. Die Räume können auch für Veranstaltungen aus den Bereichen Natur, Bildung und Kultur genutzt werden. Das Park-Café „Gut Leidenhausen“ im Portal lädt Sie zum Verweilen ein. Richtungsweisend ist dieses Projekt durch die Verknüpfung von ehrenamtlichem Engagement der Vereine mit den Trägern von Qualifizierungsmaßnahmen für Arbeitslose, dem Flughafen und der Stadt Köln unter dem Dach des Umweltbildungszentrums Heideportal Gut Leidenhausen e. V.

GEFÖRDERT DURCH:



DAS NATIONALE NATURERBE

Das Nationale Naturerbe umfasst rund 125.000 Hektar ehemals militärisch genutzte Liegenschaften, die aufgrund ihrer Historie eine besonders hohe Artenvielfalt aufweisen. Viele seltene und schützenswerte Tier- und Pflanzenarten finden dort ihren Lebensraum. Um diese naturschutzfachlich wertvollen Flächen mit großflächigen Waldgebieten, Offenlandflächen und Feuchtgebieten dauerhaft für den Naturschutz zu sichern, werden sie von der Bundesrepublik an die Länder, Naturschutzverbände und die Deutsche Bundesstiftung Umwelt übertragen, die sie nach anspruchsvollen naturschutzfachlichen Vorgaben betreuen und entwickeln. Die Naturerbe-App ist ein Kooperationsprojekt der Heinz Sielmann Stiftung, Stiftung Naturschutz Schleswig-Holstein, Naturstiftung David, NRW-Stiftung, Alfred Toepfer Akademie für Naturschutz, NABU-Stiftung Hessisches Naturerbe sowie der DBU Naturerbe GmbH.

PARK-CAFÉ GUT LEIDENHAUSEN

Das Park-Café Gut Leidenhausen wird von der Park-Café GmbH & Co. KG unter der Leitung von Dipl. Ing. Roberto Campione betrieben. Dabei werden mit dem Jobcenter Köln, der Agentur für Arbeit, dem LVR und anderen Ausbildungsbetrieben ausgewählte Mitarbeiter eingestellt. Ziel ist die berufliche Qualifizierung langzeitarbeitsloser Menschen in den Arbeitsmarkt. Unterstützt wird das Team von Gastronomen mit langjähriger Erfahrung. Es befindet sich an alt bewährter Stelle im Heideportal. Die attraktive kleine Speisekarte für Jung und Alt bietet bevorzugt Produkte regionaler Anbieter. Kaffee und Kuchen, Eis, Waffeln, aber auch saisonale Gerichte gehören selbstverständlich zu unserer Café-Küche. Das Angebot wird auf private und geschäftliche Veranstaltungen ausgelegt. Mit Anmeldung können Wünsche von Wander- und Ausflugsgruppen besonders berücksichtigt werden. Diverse Räumlichkeiten sind mit Bewirtung für Hochzeiten, private Feierlichkeiten sowie Tagungen buchbar, bitte sprechen Sie uns an!



ROBERTO CAMPIONE: 0163 68 06 139 ODER 02203 98 00 540

ÖFFNUNGSZEITEN

Sommer (April - Okt.)

Mittwoch - Freitag: 12:00 - 18:00

Samstag und Sonntag : 11:00 - 18:00

Winter (Nov. - März.)

Mittwoch - Sonntag: 10:00 - 16:00

NABU - NATURSCHUTZBUND KÖLN E. V.

Der NABU-Stadtverband Köln hat auf Gut Leidenhausen ein umweltpädagogisches Büro eingerichtet. Das Umweltbüro möchte bei Walderlebnispaziergängen, Forscheraufträgen oder Aktionen für die Natur und deren Schutz



Interesse wecken, Erlebnisse ermöglichen und Aktionen initiieren. Dieses Angebot richtet sich vor allem an Grundschulen, Kitas und andere Kindergruppen. Es gibt Informationen für Wanderer und Radfahrer. Auf Anfrage können Gruppenführungen ermöglicht werden. Öffnungszeiten und Kontaktaufnahme unter

Telefon: 0221 7902889 (Geschäftsstelle) oder 02203 9800542 (Umweltbüro).

Mail: info@nabu-koeln.de oder martin.verfuerrth@nabu-koeln.de





KÖLNER JÄGERSCHAFT E. V.

JAGDHUNDEAUSBILDUNG

Der Hegering Rüdemann der Kölner Jägerschaft bietet Hundeführer*innen, die im Besitz eines Jagdscheins sind, zur Vorbereitung auf die Jagd-Eignungsprüfung einen Lehrgang an. Beginn: April – Oktober, Ort: Gut Leidenhausen. Terminabsprache über die

Geschäftsstelle: Tel: [02203 1023437](tel:022031023437) oder

Welf Ruland-Knippen E-Mail: info@hegering-ruedemann.de

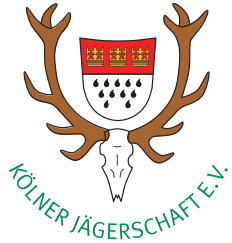

Vorbereitungskurs auf die Jägerprüfung

Die Jagdschule der Kölner Jägerschaft veranstaltet für alle Natur- und Jagdinteressierten einen Lehrgang zur Vorbereitung auf die staatliche Jägerprüfung. Er beinhaltet neben der recht umfangreichen theoretischen Ausbildung auch praktische Ausbildungseinheiten auf dem Schießstand und in der „freien Wildbahn“. Die theoretische Ausbildung erfolgt weitgehend im Seminarraum der Kölner Jägerschaft auf Gut Leidenhausen.

Die Kursgebühr beträgt 970/1170€.

Anmeldung über die Geschäftsstelle: Tel: [02203 1023437](tel:022031023437)

Weitere Informationen unter www.jagdschule-koeln.de

Rollende Waldschule – Natur auf Rädern

Mit der Rollenden Waldschule der Kölner Jägerschaft „rollt“ die Natur in Schulen, Kindergärten, Altenheimen und zu „allen Interessierten“. Auch auf zahlreichen Festen sind die geschulten Jäger*innen unterwegs, um den großen und kleinen Menschen die Möglichkeit zu geben, die heimische Natur anhand von Präparaten, Tastbrettern, Lupen usw. zu erleben. Anders als im Museum gilt hier bewusst das Motto „anfassen“ erlaubt.

Anmeldung über die Geschäftsstelle: [02203 1023437](tel:022031023437)

oder bei Markus Stiegler, [Mobil: 0178 2077131](tel:01782077131)

BIENZUCHTVEREIN PORZ

1922 gegründet zählt der Verein rund 250 Mitglieder im Alter zwischen 12 und 94 Jahren. Die Imker*innen betreuen ca. 1000 Bienenvölker in der Wahner Heide, in Kleingartenanlagen, im städtischen Wald, in öffentlichen Grünanlagen, auf Friedhöfen oder in privaten Gärten. Das Veranstaltungsangebot des Vereins ist vielfältig: Führungen zu den Bienenständen, Probe-Imkern, Kerzenbasteln, Weiterbildungsmaßnahmen und Umweltbildungsprojekte.



Von Mai bis September, **jeden 1. Sonntag im Monat von 10:00–16:00 Uhr**, bietet der Bienenzuchtverein Porz am Obst-Arboretum Einblicke in die Imkerei. Führungen nach Absprache.

Kontaktaufnahme: Bienenzuchtverein Porz

E-Mail: bienezuchtverein-porz@netcologne.de

KÖLNER EIFELVEREIN E. V. GEGR. 1888

Wandern in Köln und in seiner schönen Umgebung – das ist das Hauptanliegen des Kölner Eifelvereins (KEV). Dafür unterhält er ein rund 800 Kilometer langes Netz von Wanderwegen – darunter der 171 km lange KÖLNPFAD. Speziell durch den Königsforst und die Wahner Heide führen der KÖLNPFAD und die Wanderwege 1 bis 5. Eine Infotafel an der Endhaltestelle der KVB-Linie 9 „Königsforst“ informiert über die Wanderwege in dieser Region. Darüber hinaus bietet der KEV wanderbegeisterten Kölner*innen über 600 geführte Wanderungen pro Jahr – kurze, mittlere und ambitionierte Touren (6 – 30 km Länge) durch Königsforst/ Wahner Heide, das Bergische Land, die Eifel, den Westerwald, das Siebengebirge, das Vorgebirge bis hin zum Mittelrhein, Ahr, Mosel und Sieg – zum Teil auch im Kölner Stadtgebiet. Außerdem werden Radtouren und Führungen durch die Stadt organisiert. Mehrtägige preisgünstige Wanderurlaube für die Mitglieder – auch mit dem Fahrrad – gehören ebenfalls zum Angebotspektrum des KEV. Auch die Geselligkeit kommt nicht zu kurz: Zusätzlich zum Wandern gibt es beim monatlichen Stammtisch, beim Advents- und Sommerfest sowie weiteren Aktionen in unserem Wanderheim viele Gelegenheiten, Kontakte zu knüpfen und zu vertiefen. Gäste sind immer willkommen und können bis zu 3x kostenlos das KEV-Wanderprogramm ausprobieren. Das KEV-Programm wird quartalsweise veröffentlicht und ist unter www.koelner-eifelverein.de abzurufen oder kann unter Telefon **0221 627076** angefordert werden.



Umweltbildungszentrum- HEIDEPORTAL GUT LEIDENHAUSEN E. V.



Das Umweltbildungszentrum Gut Leidenhausen vermittelt praxisnah und erlebnisorientiert Naturerfahrungen, nachhaltige Naturnutzung und handlungsorientiertes Lernen für den verantwortlichen Umgang mit der Umwelt. Ziel ist die Beschäftigung mit alltags- und zukunftsrelevanten Themen und die gemeinsame Erarbeitung und kreative Umsetzung nachhaltiger Ideen für eine umweltgerechte Entwicklung.

Schulklassen - Module (Sek I und II)

Für Schulklassen der Sek I/II bietet das UBZL verschiedene Module zu folgenden Themen an: Greifvögel, Säugetiere, Bestimmung von Wassertieren, Bestimmung von Säugetieren anhand von Schädeln, Exkursionen zu den Ökosystemen Wald & Heide, Fledermäuse, Wildkräuter und Insekten.

www.gut-leidenhausen.de/angebote/schulklassen

Kosten: **pro SuS und Modul (ca. 2h) – 3 € (10 – 20 Personen)**

Mittagessen (Park-Café): Ein Mittagessen ist für 3,50 € pro Person zubuchbar.

Führungen für Jedermann

Für Firmen und Gruppen bietet das UBZL buchbare Module zu verschiedenen Themen im Bereich Artenschutz und Biodiversität an. Mehr Infos auf Anfrage.

Kosten: **pro 20-Personen: 50 €/h, mindestens 100 €**,

für gemeinnützige Organisationen auf Spendenbasis.

Bundesfreiwillige, FÖJ'ler und Praktikanten

Verschiedene Vereine vor Ort bieten die Möglichkeit, für Freiwillige auf Gut Leidenhausen eine Arbeitsstätte zu finden.

Tagungen und Events

Wir bieten Firmen die Möglichkeit, ihre Mitarbeiterveranstaltungen, wie Betriebsausflüge, Teambuildings oder andere Programme im Zeichen der Nachhaltigkeit als Social-/Charity-Event zu gestalten. Tagungen, Konferenzen oder Workshops können ebenfalls mit dem Prädikat „Green“ ausgezeichnet werden und damit einen ökologischen, sozialen und kommunikativen Mehrwert erhalten. Gerne unterbreiten wir Ihnen ein individuelles Angebot.

Für weitere Infos und Buchungen wenden Sie sich gerne an:

info@gut-leidenhausen.de oder **Telefon 02203 9800541**

ÖFFNUNGSZEITEN

Sommer (April - Okt.)

Montag - Freitag: 12:00 - 18:00

Samstag und Sonntag : 11:00 - 18:00

Winter (Nov. - März.)

Montag - Sonntag: 10:00 - 16:00

HINWEIS: Durch Veranstaltungen in der Tenne können die Öffnungszeiten teilweise abweichen.

→ SCHUTZGEMEINSCHAFT DEUTSCHER WALD KÖLN E. V. (SDW)



Die Schutzgemeinschaft Deutscher Wald Köln e. V. und der Freundeskreis Haus des Waldes e. V. haben für 2021 wieder ein abwechslungsreiches Jahresprogramm zusammengestellt. Im Rahmen des diesjährigen Programms möchten wir, neben den bewährten Angeboten, die Themen Artenschutz und Biodiversität in den Vordergrund stellen. Diese beiden Begriffe stehen auch in Bezug zur aktuellen Situation des deutschen Waldes für die zukünftige Ausrichtung der Waldwirtschaft. Denn nur wenn unsere Wälder artenreicher und vielfältiger werden, kann der Wald seine Ökosystemleistungen in Zukunft für die Großstadt Köln und für die Bürger*innen erbringen.

Kindergeburtstage auf Gut Leidenhausen

Gemeinsam mit Ihrem Kind und seinen Freund*innen feiern wir einen unvergesslichen Geburtstag in der Natur. Das Angebot richtet sich an Kinder im Alter von 6 - 10 Jahren. Termine: Nach Voranmeldung von Montag bis Samstag das ganze Jahr über. Bitte wetterfeste, sportliche Kleidung und festes Schuhwerk anziehen. Gebühr: 120 Euro für max. 12 Kinder und einer erwachsenen Begleitperson, inkl. Materialkosten. Zur Vermeidung von Müll stellt die Waldschule Köln Teller, Besteck und Trinkbecher für das Geburtstagsessen zur Verfügung.

Anmeldung: Tel: [02203/39987](tel:0220339987) oder

E-Mail: kindergeburtstage@waldschule-koeln.de

Leitung: Frau Steffanie Bork, Frau Felicitas Stangenberg, Frau Jennifer Wolf.

WALDSCHULE KÖLN



Die Kölner Waldschule bietet Schülerinnen und Schülern und Kindergartenkindern aus der Großstadt Köln Möglichkeiten für ein aktives Walderleben. Neben der Vermittlung von Artenkenntnissen, dem Verständnis für ökologische Zusammenhänge, der Bedeutung unserer Wälder für das Klima und der nachhaltigen Nutzung von Wäldern, stehen vor allem Sinneswahrnehmungen und Erlebniswerte im Vordergrund des Unterrichts. Lehrerinnen und Lehrer können das Unterrichtsangebot der Waldschule an einem oder mehreren Tagen an Vor- oder Nachmittagen sowohl auf Gut Leidenhausen als auch in anderen Kölner Waldgebieten wahrnehmen.

Anmeldung:

Tel: [02203/1023376](tel:022031023376) oder E-Mail: waldschule-koeln@sdw-nrw-koeln.de oder

E-Mail: rucksack@waldschule-koeln.de

Ansprechpartnerinnen und Lehrerinnen der Waldschule: Frau Christina Kirsch, Frau Steffanie Bork, Frau Anna Katharina Coker,

GREIFVOGELSCHUTZSTATION KÖLN SDW

Auffangstation für kranke, verletzte oder elternlose Greifvögel und Eulen oder aus Gründen des Artenschutzes beschlagnahmte Tiere sowie Unterbringung von Dauerpflegefällen in einer Pflegestation.



ÖFFNUNGSZEITEN

April – Oktober: 10:00 – 18:00 Uhr

November – März: 10:00 – 16:00 Uhr

www.sdw-nrw-koeln.de/greifvogelstation/greifvogelschutzstation-koeln.de

OBST-ARBORETUM SDW

Sammlung alter ehemals im Rheinland angebaute Obst- und Wildobstsorten auf einer ca. 5.000 Quadratmeter großen Streuobstwiese. Seit 2018 gibt es einen Wildbienenlehrpfad auf der Obstwiese. Ganzjährig geöffnet.



www.sdw-nrw-koeln.de/obstmuseum/obstmuseum-unterpunkt/

NATURMUSEUM „HAUS DES WALDES“

Eine Ausstellung über die Geschichte des Waldes im Kölner Raum und seinen Wert als Ökosystem.

Öffnungszeiten: Sonn- und Feiertage, 01. Februar - 30. November 10:00 - 17:00 Uhr. Nach bestätigter Voranmeldung auch an allen anderen Tagen des Jahres.



Hinweis: In den Räumen Haus des Waldes und Waldschule Köln stehen umfangreiche Umbauarbeiten an. Der Beginn der Arbeiten ist für die zweite Jahreshälfte 2021 geplant. Aus diesem Grund kann es zur Schließung der Ausstellung und zu Verlagerung von Veranstaltungen in andere Räumlichkeiten kommen.

www.sdw-nrw-koeln.de/waldmuseum/wald-in-koeln/Dauerausstellung



VERANSTALTUNGSKALENDER

ALLE VERANSTALTUNGEN IM ÜBERBLICK

JANUAR

DATUM	ZEIT	VERANSTALTUNG	SEITE
Fr 15.01.	11:00	Das UBZ lässt den Feldhamster raus	30
Sa 16.01.	10:00	Einsteigerkurs Naturfotografie	98
★ So 17.01.	15:00	Stunde der Wintervögel	101
So 17.01.	14:00	Führung über das Gut Leidenhausen - russisch	88
Fr 22.01.	15:00	Malkurs - Malen auf Holzscheiten	91
Fr 22.01.	10:00	Wald-Workshop	90
Sa 23.01.	10:00	Seifensieden	92
Sa 23.01.	13:00	Seifensieden	92
Sa 23.01.	10:00	Obstbaumwart: Schnitt von Bäumen im Ertragsstadium	96
Sa 23.01.	10:10	Durch die Wahner Heide im Winter	51
Sa 23.01.	14:00	Führung über das Gut Leidenhausen - spanisch	88
So 24.01.	10:20	37. Winterlaufserie des LSV Porz	82
★ Fr 29.01.	17:30	ökologische Nachtwanderung mit Nachtsichtgeräten	101
So 31.01.	12:00	Natur entdecken auf Gut Leidenhausen	88
So 31.01.	11:00	Achtsamer Waldspaziergang	90

FEBRUAR

DATUM	ZEIT	VERANSTALTUNG	SEITE
Fr 05.02.	16:00	Kurs Stressmanagement - Waldbaden zum Stressabbau	91
Sa 06.02.	10:30	Wachstücher herstellen	97
Sa 06.02.	14:00	Pflege aus der Natur	97
So 07.02.	10:20	37. Winterlaufserie des LSV Porz	82

FEBRUAR

DATUM	ZEIT	VERANSTALTUNG	SEITE
So 07.02.	14:00	Führung über das Gut Leidenhausen - russisch	88
★ So 07.02.	14:00	Rundgang um das Wildgehege Brück	62
Sa 13.02.	10:00	Obstbaumwart: Schnitt von alten Obstbäumen	96
Sa 13.02.	10:00	Einsteigerkurs Naturfotografie	98
Do 18.02.	10:35	Heidewinter - so oder so (Rundweg)	44
Fr 19.02.	15:00	Malkurs - Malen auf Holzscheiten	91
Sa 20.02.	10:00	Obstschnittseminar - Schwerpunkt Baumobst	94
Sa 20.02.	10:00	Wald-Workshop	88
★ So 21.02.	15:00	Stunde der Wintervögel	101
So 21.02.	11:00	„Wir fangen den Scharbock“	35
So 21.02.	10:20	37. Winterlaufserie des LSV Porz	80
★ Fr 26.02.	18:00	Ökologische Nachtwanderung mit Nachtsichtgeräten	101
So 28.02.	12:00	Natur entdecken auf Gut Leidenhausen	88
So 28.02.	14:00	Lesung: Es war einmal der Wald	80
So 28.02.	11:00	Achtsamer Waldspaziergang	90

MÄRZ

DATUM	ZEIT	VERANSTALTUNG	SEITE
Fr 05.03.	16:00	Waldbaden zum Stressabbau	91
Sa 06.03.	10:00	Wald-Workshop	90
★ So 07.03.	14:00	In der Welt der Adler	104
★ So 07.03.	14:00	Rundgang um das Wildgehege Brück	62
So 07.03.	11:00	Indoor-Kinderflohmarkt auf Gut Leidenhausen	87
Do 11.03.	15:00	Führung durch die Portalausstellung	89
Do 11.03.	17:00	Wisente - Wiederansiedlung in Deutschland	108

VERANSTALTUNGSKALENDER

ALLE VERANSTALTUNGEN IM ÜBERBLICK

MÄRZ

	DATUM	ZEIT	VERANSTALTUNG	SEITE
	Sa 13.03.	10:00	Einsteigerkurs Naturfotografie	98
★	Sa 13.03.	10:00	Obstbaum-Hand-Veredelungsseminar	95
	So 14.03.	09:00	Was piept denn da?	57
	So 14.03.	12:00	Kräuter in Kosmetik und Haushaltsmitteln	39
★	So 14.03.	16:00	Gesund und klimafreundlich ernähren	103
	So 14.03.	14:00	Esmeralda sucht den Frühling	76
★	So 14.03.	14:00	Die Halsbandsittiche	104
	Fr 19.03.	15:00	Malkurs - Malen auf Holzscheiten	91
	Sa 20.03.	10:00	Osterhase in Sicht	78
	Sa 20.03.	10:00	Seifensieden	92
	Sa 20.03.	13:00	Seifensieden	92
	So 21.03.	11:00	„Mutter Erde lässt ihre Kinder los“ - Ausflug zu den Frühblühern.	33
	So 21.03.	10:00	Holzhandwerken für die Fledermaus	78
	So 21.03.	11:00	Klaviermatinée mit Polina Kulikova - Wegbereiter I	72
	Do 25.03.	13:20	Leidenhausen - Erkundungswanderung für Großeltern, Tanten und Onkel	42
	Sa 27.03.	10:00	Obstbaumwart - Veredlung	96
★	So 28.03.	15:00	Stunde der Wintervögel	101
	So 28.03.	12:00	Natur entdecken auf Gut Leidenhausen	88
	Mo 29.03.	14:30	Spaß und Lernen im Wald	76
	Mo 29.03.	09:45	Einfach mal raus: Herfeld und Hühnerbruch - Tour	44
	Di 30.03.	15:00	Hundevorführung	85

APRIL

DATUM	ZEIT	VERANSTALTUNG	SEITE
Do 01.04.	10:00	Ausstellung: „Der Wolf macht Schule“	29
Siehe Aushang		Ausstellung: „Wetterpilze - Natürlich künstlich“	29
★ Sa 03.04.	13:00	Frühjahrsblüher in der Wahner Heide	55
Fr 09.04.	14:30	Gesund mit und im Wald	73
Fr 09.04.	17:00	Waldbaden zum Stressabbau	91
Sa 10.04.	08:00	Mähen mit der Handsense - Anfängerkurs	93
Sa 10.04.	10:00	Naturfotografie in der Wahner Heide	98
★ So 11.04.	14:00	Rundgang um das Wildgehege Brück	62
Do 15.04.	15:00	Führung durch die Portalausstellung	89
Fr 16.04.	15:00	Malkurs - Malen auf Holzscheiten	91
★ Fr 16.04.	18:00	Vortrag: Waldbaden, Spazieren, Wandern und Laufen im Kölner Grün	102
Sa 17.04.	14:00	Wir machen Feuer	77
Sa 17.04.	10:00	Seifensieden	92
Sa 17.04.	13:00	Seifensieden	92
★ Sa 17.04.	15:00	Exkursion essbare Wildpflanzen - spanisch	33
★ So 18.04.	09:00	Was piept denn da?	57
So 18.04.	09:10	Quer durch die Heide	51
★ Fr 23.04.	19:00	Schnepfenexkursion	57
Fr 23.04.	10:00	Wald-Workshop	90
Sa 24.04.	08:00	Mähen mit der Handsense - Anfängerkurs	93
Sa 24.04.	14:00	Kunst im Wald - Einführung Landart	99
Sa 24.04.	12:00	Kräutergeschichten	35
★ Sa 24.04.	15:00	Giftpflanzen am Wegesrand	37
So 25.04.	11:00	„Gänseblümchen – Schönmacherin und Orakelpflanze“	34

VERANSTALTUNGSKALENDER

ALLE VERANSTALTUNGEN IM ÜBERBLICK

APRIL

DATUM	ZEIT	VERANSTALTUNG	SEITE
So 25.04.	09:00	Waldentdeckertour im Gremberger Wäldchen	42
So 25.04.	11:00	Achtsamer Waldspaziergang	90
So 25.04.	08:40	Rundtour durch die Wahner Heide	52
So 25.04.	12:00	Natur entdecken auf Gut Leidenhausen	88
Fr 30.04.	11:00	Maibaumverkauf	28

MAI

DATUM	ZEIT	VERANSTALTUNG	SEITE
★ Sa 01.05.	11:00	Wahner Heide Tag	68
★ Sa 01.05.	14:00	„Der Wolf macht Schule“	110
Sa 01.05.	13:00	Wandern durch die Wahner Heide	45
Sa 01.05.	09:00	Wanderung zum Wahner Heide Tag	44
★ So 02.05.	14:00	Auf Wildbienensafari	61
Fr 07.05.	17:00	Waldbaden zum Stressabbau	91
Sa 08.05.	08:00	Mähen mit der Handsense - Anfängerkurs	93
Sa 08.05.	10:00	Wald-Workshop	90
Sa 08.05.	11:00	Familienpicknick SPD	69
★ Sa 08.05.	20:30	Auf der Suche nach Fledermäusen	59
So 09.05.	12:00	Kettensägen-Skulpturen	32
★ So 09.05.	08:00	Was piept denn da?	57
★ Di 11.05.	10:30	Rechtsrheinisch Wald erleben (zweiteilig)	45
Do 13.05.	15:00	Führung durch die Portalausstellung	89
★ Sa 15.05.	15:00	Exkursion essbare Wildpflanzen - auf Spanisch	33

MAI

	DATUM	ZEIT	VERANSTALTUNG	SEITE
	Sa 15.05.	10:00	Einsteigerkurs Naturfotografie	98
	Sa 15.05.	10:00	Bushcraften für Einsteiger	100
	Sa 15.05.	10:10	Flott unterwegs zum blühenden Ginster	52
	So 16.05.	11:00	„Der Mai ist gekommen...“	37
★	So 16.05.	08:30	Was piept denn da?	57
	Di 18.05.	09:00	Jeck op Jrön	77
	Do 20.05.	15:00	Malkurs - Malen auf Holzscheiten	91
	Do 20.05.	13:00	Yoga gegen Stress	93
	Do 20.05.	09:00	Waldjugendspiele	75
	Sa 22.05.	10:00	Ökologische Funktion von Streuobstwiesen	96
	Sa 22.05.	08:00	Mähen mit der Handsense - Anfängerkurs	93
	Sa 22.05.	12:30	Tour de la Gut Leidenhausen	88
★	So 23.05.	14:00	Auf Wildbienensafari	61
★	So 23.05.	12:00	Wald- und Wiesenapotheke	34
★	So 23.05.	14:30	Guided Tour at Gut Leidenhausen	88
	Mo 24.05.	14:30	Entdeckertour rund um Leidenhausen	43
	Do 27.05.	13:00	Yoga gegen Stress	93
	Sa 29.05.	14:00	Kunst im Wald - Landart II	99
	Sa 29.05.	10:00	Seifensieden	92
	Sa 29.05.	13:00	Seifensieden	92
	Sa 29.05.	14:00	Bal Arilari	32
★	So 30.05.	14:00	Wildschweinkindergarten	63
	So 30.05.	12:00	Natur entdecken auf Gut Leidenhausen	88
	So 30.05.	11:00	Achtsamer Waldspaziergang	90
	So 30.05.	11:00	Ausstellung: Die Gletscher Patagoniens	31

VERANSTALTUNGSKALENDER

ALLE VERANSTALTUNGEN IM ÜBERBLICK

JUNI

DATUM	ZEIT	VERANSTALTUNG	SEITE
Do 03.06.	13:00	Yoga gegen Stress	93
Fr 04.06.	17:00	Waldbaden zum Stressabbau	91
★ Sa 05.06.	12:00	Kräutergeschichten	35
Sa 05.06.	08:00	Mähen mit der Handsense - Anfängerkurs	93
Sa 05.06.	18:00	Microadventure - Eine Nacht im urbanen Wald	100
★ So 06.06.	12:00	Giftpflanzen am Wegesrand	37
★ So 06.06.	14:00	Rundgang um das Wildgehege Brück	62
★ So 06.06.	14:00	Was wir zum Schutz von Insekten tun können	109
★ So 06.06.	15:00	Gesunde Wildkräuterküche	36
So 06.06.	12:30	Periigisi sto Gut Leidenhausen	89
Mi 09.06.	09:00	SDW / HDW Studienreise	64
Do 10.06.	13:00	Yoga gegen Stress	93
Do 10.06.	15:00	Führung durch die Portalausstellung	89
Fr 11.06.	10:00	Wald-Workshop	90
Sa 12.06.	10:00	Obstbaumwart: Unternutzung Wiesenstruktur	96
Sa 12.06.	10:00	Naturfotografie in der Wahner Heide	98
★ So 13.06.	11:00	Geo-Tag der Natur	68
★ So 13.06.	11:00	Fassadenbegrünung	107
So 13.06.	11:00	Ökumenischer Gottesdienst mit Tiersegnung	84
So 13.06.	09:00	Vom Geisterbusch über den Eilerberg zum Gut Leidenhausen	53
So 13.06.	11:00	Dogfitness - Fitness für Hunde	84
Do 17.06.	13:00	Yoga gegen Stress	93

JUNI

DATUM	ZEIT	VERANSTALTUNG	SEITE
Fr 18.06.	15:00	Malkurs - Malen auf Holzscheiten	91
Sa 19.06.	08:00	Mähen mit der Handsense - Anfängerkurs	93
Sa 19.06.	15:00	Exkursion essbare Wildpflanzen - spanisch	33
★ Sa 19.06.	14:00	Libellenexkursion	60
★ So 20.06.	15:00	Vortrag: Anbau von Kakao und Kaffee	106
★ So 20.06.	11:00	Bittere Bohne – süßes Vergnügen. Eine Ausstellung über Kakao	30
So 20.06.	11:00	Klaviermatinée mit Yaya Zhao - Sehnsuchtsland Italien	71
So 20.06.	11:00	„Kräuter zur Sonnenwende - magisch und heilsam“	36
Do 24.06.	13:00	Yoga gegen Stress	93
★ Fr 25.06.	22:00	Auf der Suche nach dem Glühwürmchen	59
★ Sa 26.06.	14:00	Heuschrecken-Exkursion	61
Sa 26.06.	18:00	Microadventure - Eine Nacht im urbanen Wald	100
Sa 26.06.	10:00	Seifensieden	92
Sa 26.06.	13:00	Seifensieden	92
★ So 27.06.	14:00	Rundgang um die Wildgehege	62
★ So 27.06.	11:00	Botanische Wanderung in der Ohligser Heide	55
So 27.06.	11:00	Achtsamer Waldspaziergang	90
So 27.06.	14:00	Bäume erkennen und schätzen lernen	45
So 27.06.	12:00	Natur entdecken auf Gut Leidenhausen	88
So 27.06.	14:30	Lesung: Die Ameisenfrau - von Thomas Kiehl	81

JULI

DATUM	ZEIT	VERANSTALTUNG	SEITE
Do 01.07.	13:00	Yoga gegen Stress	93

VERANSTALTUNGSKALENDER

ALLE VERANSTALTUNGEN IM ÜBERBLICK

JULI

DATUM	ZEIT	VERANSTALTUNG	SEITE
Fr 02.07.	17:00	Kurs Stressmanagement - Waldbaden zum Stressabbau	91
Sa 03.07.	10:00	Wald-Workshop	90
Sa 03.07.	08:00	Mähen mit der Handsense - Anfängerkurs	93
Sa 03.07.	12:00	Einblick in die Imkerei	32
So 04.07.	13:00	Einblick in die Imkerei	32
★ So 04.07.	14:00	Rundgang um das Wildgehege Brück	62
So 04.07.	09:00	31. Sommerlauf des LSV Porz / Köln	83
Mo 05.07.	14:30	Spaß und Lernen im Wald	76
Do 08.07.	17:00	Feierabendwanderung zum Grillabend auf Leidenhausen	46
Do 08.07.	13:00	Yoga gegen Stress	93
Sa 10.07.	10:00	Einsteigerkurs Naturfotografie	98
★ So 11.07.	10:00	Wald und Klimawandel	79
So 11.07.	11:00	„Düfte des Sommers...“	39
Do 15.07.	13:00	Yoga gegen Stress	93
Sa 17.07.	08:00	Mähen mit der Handsense - Anfängerkurs	93
Sa 17.07.	14:00	Zero Waste Seminar / Kölle Putzmunter	86
So 18.07.	11:00	Dogfitness - Fitness für Hunde	84
★ So 18.07.	13:15	Wald in Köln: Geheimnisse des Waldes aufgeklärt	46
Do 22.07.	13:00	Yoga gegen Stress	93
★ Fr 23.07.	21:00	Ökologische Nachtwanderung mit Nachtsichtgeräten	101
Sa 24.07.	12:30	Rundgang um das Gut Leidenhausen - auf Spanisch	88

JULI

DATUM	ZEIT	VERANSTALTUNG	SEITE
Sa 24.07.	10:00	Seifensieden	92
Sa 24.07.	13:00	Seifensieden	92
So 25.07.	14:00	Natur entdecken auf Gut Leidenhausen	88
Do 29.07.	13:00	Yoga gegen Stress	93
★ Sa 31.07.	09:00	Naturentdecker Ferienfreizeit	65

AUGUST

DATUM	ZEIT	VERANSTALTUNG	SEITE
★ So 01.08.	14:00	Die letzten ihrer Art?	109
★ So 01.08.	14:00	Rundgang um das Wildgehege Brück	62
Do 05.08.	13:00	Yoga gegen Stress	93
Fr 06.08.	14:30	Gesund mit und im Wald	73
Sa 07.08.	18:00	Microadventure - Eine Nacht im urbanen Wald	100
Sa 07.08.	08:00	Mähen mit der Handsense - Anfängerkurs	93
So 08.08.	15:00	Falknerei als Jagdart 2021	105
So 08.08.	12:30	Gut Leidenhausenda bizimle Tura Katil	89
Do 12.08.	13:00	Yoga gegen Stress	93
★ Fr 13.08.	18:00	Vortrag: Citizen Conservation	110
Sa 14.08.	10:00	Obstbaumwart: Sommerschnitt	96
Sa 14.08.	10:00	Naturfotografie in der Wahner Heide	98
Sa 14.08.	10:00	Wald-Workshop	90
★ So 15.08.	11:00	Langer Tag der Kölner StadtNatur	69
So 15.08.	13:00	Wald in Köln: Wanderung zum Waldmuseum	47
★ Mi 18.08.	20:30	Auf der Suche nach Fledermäusen	59
Do 19.08.	13:00	Yoga gegen Stress	93
Sa 21.08.	10:00	Seifensieden	92

VERANSTALTUNGSKALENDER

ALLE VERANSTALTUNGEN IM ÜBERBLICK

AUGUST

DATUM	ZEIT	VERANSTALTUNG	SEITE
Sa 21.08.	13:00	Seifensieden	92
★ Sa 21.08.	11:00	Rat und Tat rund um die Obstbaumpflege	95
★ Sa 21.08.	15:00	Exkursion: essbare Wildpflanzen - spanisch	33
★ Sa 21.08.	20:30	Auf der Suche nach Fledermäusen	59
Sa 21.08.	08:00	Mähen mit der Handsense - Anfängerkurs	93
Sa 21.08.	14:00	Heide, wie man sie kennt	47
★ Sa 21.08.	20:30	Ökologische Nachtwanderung mit Nachtsichtgeräten	101
Sa 21.08.	09:00	Gundermannschule	67
So 22.08.	09:00	Gundermannschule	67
So 22.08.	11:00	Dogfitness - Fitness für Hunde	84
★ So 22.08.	14:00	Auf du und du mit Assel, Käfer & Co.	60
Do 26.08.	13:00	Yoga gegen Stress	93
Sa 28.08.	18:00	Microadventure - Eine Nacht im urbanen Wald	100
Sa 28.08.	10:00	Achtsamkeitstraining für Kinder	79
★ Sa 28.08.	12:00	Gesunde Wildkräuterküche	36
Sa 28.08.	16:00	Gesunde und klimafreundliche Ernährung	103
Sa 28.08.	09:00	Gemütlich auf Tour zur Heideblüte	47
So 29.08.	11:00	„Wir entdecken das Ferkelkraut“	38
So 29.08.	12:00	Natur entdecken auf Gut Leidenhausen	88
So 29.08.	11:00	Zero Waste Seminar	86
So 29.08.	10:00	Tour durch Königsforst und Wahner Heide	48
Mo 30.08.	09:30	Wahner Heide - Maikammer und Geisterbusch	48

SEPTEMBER

DATUM	ZEIT	VERANSTALTUNG	SEITE
Do 02.09.	13:00	Yoga gegen Stress	93
Fr 03.09.	18:00	Filmvortrag: Von der Fußartillerie zum Eurofighter	108
Fr 03.09.	17:00	Waldbaden zum Stressabbau	91
Sa 04.09.	9:00	Gundermannschule	67
Sa 04.09.	10:00	Obstbaum-Sommer-Veredlungsseminar	94
Sa 04.09.	10:00	Bushcraften für Einsteiger	100
So 05.09.	09:00	Gundermannschule	67
So 05.09.	14:00	Kunst im Wald - Einführung Landart	99
So 05.09.	14:00	Rundgang um das Wildgehege Brück	62
Do 09.09.	15:00	Führung durch die Portalausstellung	89
Do 09.09.	13:00	Yoga gegen Stress	93
Fr 10.09.	10:00	Wald-Workshop	90
★ Sa 11.09.	15:00	Heimische Waldtiere erleben	75
Sa 11.09.	10:00	Einsteigerkurs Naturfotografie	98
Sa 11.09.	11:00	Greifvogelpatentag	28
Sa 11.09.	08:00	Mähen mit der Handsense - Anfängerkurs	93
So 12.09.	11:00	„Die Mutter aller Kräuter – Artemisia.“	38
So 12.09.	12:30	Rundgang auf dem Gut - auf Polnisch	88
★ So 12.09.	15:00	Pilzkorbinspektion	56
★ So 12.09.	14:00	Die Halsbandsittiche	104
Do 16.09.	13:00	Yoga gegen Stress	93
Fr 17.09.	15:00	Malkurs - Malen auf Holzscheiten	91
★ Fr 17.09.	18:00	Vortrag: Pilze im Wandel der Zeit	103
Sa 18.09.	13:00	Frühherbst in der Wahner Heide	54
★ Sa 18.09.	20:30	Auf der Suche nach Fledermäusen	59

VERANSTALTUNGSKALENDER

ALLE VERANSTALTUNGEN IM ÜBERBLICK

SEPTEMBER

DATUM	ZEIT	VERANSTALTUNG	SEITE
Sa 18.09.	10:00	Spielplatz auf dem ehemaligen Zwischenwerk XA	74
Sa 18.09.	10:00	Seifensieden	92
Sa 18.09.	13:00	Seifensieden	92
So 19.09.	11:00	Dogfitness - Fitness für Hunde	84
So 19.09.	11:00	Apfelfest	70
So 19.09.	13:15	Durch die Heide zum Apfelfest	49
Do 23.09.	13:00	Yoga gegen Stress	93
★ Fr 24.09.	19:30	Ökologische Nachtwanderung mit Nachtsichtgeräten	101
★ Fr 24.09.	18:00	Vortrag: Flechten - Pioniere und Reagenz	106
Sa 25.09.	12:30	Rundgang um das Gut Leidenhausen - spanisch	88
Sa 25.09.	14:00	Kunst im Wald - Landart II	99
Sa 25.09.	15:00	Exkursion essbare Wildpflanzen - spanisch	33
Sa 25.09.	08:00	Mähen mit der Handsense - Anfängerkurs	93
Sa 25.09.	09:00	Gundermannschule	67
So 26.09.	09:00	Gundermannschule	67
★ So 26.09.	12:00	Wald- und Wiesenapotheke	34
★ So 26.09.	15:00	Gesunde Wildkräuterküche	36
So 26.09.	14:00	Natur entdecken auf Gut Leidenhausen	88
So 26.09.	11:00	Klaviermatinée mit Yoshiko Furukawa – WegbereiterII	72
So 26.09.	11:00	Achtsamer Waldspaziergang	90
Do 30.09.	13:00	Yoga gegen Stress	93

OKTOBER

DATUM	ZEIT	VERANSTALTUNG	SEITE
Fr 01.10.	16:00	Waldbaden zum Stressabbau	91
★ Sa 02.10.	15:00	Vortrag: Fassadenbegrünung	107
Sa 02.10.	10:00	Einigeln	73
Sa 02.10.	13:00	Heimbrauen	92
★ Sa 02.10.	11:00	Ökologische Pilzwanderung	56
★ So 03.10.	10:00	Speisepilz sicher erkennen	67
So 03.10.	11:00	„Hagebutten – Vitamin-C-Bomben“	41
So 03.10.	11:00	Indoor-Kinderflohmarkt auf dem Gut Leidenhausen	87
★ So 03.10.	14:00	Rundgang um das Wildgehege Brück	62
Fr 08.10.	18:00	Vortrag: Wanderziel Gut Leidenhausen	111
★ Sa 09.10.	13:00	Pilze entdecken und erkennen	55
Sa 09.10.	10:00	Naturfotografie in der Wahner Heide	98
Sa 09.10.	08:00	Mähen mit der Handsense - Anfängerkurs	93
Sa 09.10.	09:00	Gundermannschule	67
So 10.10.	09:00	Gundermannschule	67
★ So 10.10.	14:00	Wisent - Wiederansiedlung in Deutschland	108
★ So 10.10.	09:00	Brunftzeit Exkursion in die Eifel	58
★ So 10.10.	15:00	Pilzkorbinspektion	56
Do 14.10.	15:00	Führung durch die Portalausstellung	89
Fr 15.10.	17:00	Wandern ins Wochenende zum Wildessen auf Leidenhausen	49
Sa 16.10.	08:00	Mähen mit der Handsense - Abschlussmähen	93
Sa 16.10.	10:00	Seifensieden	92
Sa 16.10.	13:00	Seifensieden	92

▶ VERANSTALTUNGSKALENDER ALLE VERANSTALTUNGEN IM ÜBERBLICK

OKTOBER

DATUM	ZEIT	VERANSTALTUNG	SEITE
Sa 16.10.	14:00	Zero Waste Seminar	86
Sa 16.10.	15:00	Kölle Putzmunter	86
So 17.10.	11:00	Dogfitness - Fitness für Hunde	84
So 17.10.	15:00	Der Werwolf von Köln - von Myriane Angelowski	80
Fr 22.10.	10:00	Wald-Workshop	90
★ Fr 22.10.	18:30	Ökologische Nachtwanderung mit Nachtsichtgeräten	101
Sa 23.10.	11:00	49. Herbstlauf des LSV Porz / Köln	83
Sa 23.10.	12:00	Kürbisschnitzen	70
★ Sa 23.10.	10:00	Speisepilz sicher erkennen	67
★ So 24.10.	10:00	Speisepilz sicher erkennen	67
So 24.10.	12:00	Kürbisschnitzen	70
So 24.10.	14:00	Lesung: Der Ameisenbär - Lydia Möcklinghoff	81
So 24.10.	11:00	Mensch-Hund-Benefizveranstaltung	85
★ Sa 30.10.	11:00	2. Ökologische Pilzwanderung	56
★ Sa 30.10.	14:30	Kräutergeschichten Halloween-Special	41
★ So 31.10.	10:00	Speisepilz sicher erkennen	67
★ So 31.10.	14:30	Kräutergeschichten Halloween-Special	41
So 31.10.	11:00	Achtsamer Waldspaziergang	90
So 31.10.	14:00	Natur entdecken auf Gut Leidenhausen	88

NOVEMBER

DATUM	ZEIT	VERANSTALTUNG	SEITE
Fr 05.11.	16:00	Waldbaden zum Stressabbau	91

NOVEMBER

	DATUM	ZEIT	VERANSTALTUNG	SEITE
★	Fr 05.11.	18:00	Vortrag: Waldentwicklung in Köln	107
★	Sa 06.11.	17:00	Familienwanderung: Laternenwanderung auf Leidenhausen	43
	Sa 06.11.	10:00	Einsteigerkurs Naturfotografie	98
★	Sa 06.11.	13:00	Auswirkung des Klimawandels auf Stadtbäume	111
	Sa 06.11.	09:00	Gundermannschule	67
	So 07.11.	09:00	Gundermannschule	67
★	So 07.11.	15:00	Stunde der Wintervögel	101
	So 07.11.	11:00	„Viele bunte Blätter“	40
★	So 07.11.	14:00	Rundgang um das Wildgehege Brück	62
	So 07.11.	10:00	Flott unterwegs durch die Wahner Heide im Herbst	53
★	So 07.11.	15:00	Pilzkorbinspektion	56
	Fr 12.11.	10:00	Wald-Workshop	90
★	Sa 13.11.	13:00	Pilze entdecken und erkennen	55
	Sa 13.11.	10:00	Seifensieden	92
	Sa 13.11.	13:00	Seifensieden	92
	So 14.11.	13:00	Falknerei Kinderworkshop	74
	So 14.11.	14:00	Lesung: Es war einmal der Wald - Sabine Lorbiecki	80
	So 14.11.	15:00	Falknerei - eine Kulturgeschichte der Beizjagd	105
	So 14.11.	11:00	Dogfitness - Fitness für Hunde	84
	So 14.11.	13:00	Heimbrauen	92
★	So 14.11.	15:00	Podiumsdiskussion - Der Wolf in NRW	87
★	So 14.11.	13:00	Bildvortrag: Rundgang durch die Nationalparke	102

VERANSTALTUNGSKALENDER

ALLE VERANSTALTUNGEN IM ÜBERBLICK

NOVEMBER

DATUM	ZEIT	VERANSTALTUNG	SEITE
★ Fr 19.11.	16:30	Ökologisch Nachtwanderung mit Nachtsichtgeräten	101
Fr 19.11.	15:00	Malkurs - Malen auf Holzscheiten	91
Sa 20.11.	13:00	Kerzenbasteln	97
Sa 20.11.	12:30	Rundgang um das Gut Leidenhausen - auf Spanisch	88
So 21.11.	11:00	Kerzenbasteln	97
So 21.11.	13:00	Das Familienaquarium - Tipps für Neulinge	112
★ Sa 27.11.	11:00	Wald- und Wildtag	28
Sa 27.11.	12:00	Waldweihnacht	71
Sa 27.11.	15:00	Wanderung zum Weihnachtszauber in Leidenhausen	50
So 28.11.	10:00	Obstbaumwart: Schnitt der bisher gepflegten Bäume	96
So 28.11.	12:00	Waldweihnacht	71
So 28.11.	11:00	Achtsamer Waldspaziergang	90

DEZEMBER

DATUM	ZEIT	VERANSTALTUNG	SEITE
Sa 04.12.	10:00	Flott unterwegs vom Bergischen Land in die Wahner Heide	54
Sa 04.12.	10:00	Naturfotografie in der Wahner Heide	98
Sa 04.12.	10:00	Obstschnittseminar: Schwerpunkt Baumobst	94
Sa 04.12.	10:00	Wald-Workshop	90
Sa 04.12.	13:00	Heimbrauen	92
★ So 05.12.	14:00	Natur entdecken auf Gut Leidenhausen	88

DEZEMBER

DATUM	ZEIT	VERANSTALTUNG	SEITE
Sa 11.12.	10:00	Seifensieden	92
Sa 11.12.	13:00	Seifensieden	92
So 12.12.	11:00	„Jetzt neigt sich der Jahresreigen dem Ende zu.“	40
Fr 17.12.	10:00	Malkurs - Malen auf Holzscheiten	91
Mo 27.12.	09:30	Einfach nur mal raus: Ab in den Wald	50

LEGENDE / ZEICHENERKLÄRUNG FÜR DAS FOLGENDE PROGRAMM:



kostenpflichtig



kostenlos



Hunde an der Leine erlaubt



Hunde nicht gestattet



barrierefrei



bedingt barrierefrei

(flache Steigung & einfache Route, Türen für Rollstuhlfahrer zu schmal)



Veranstaltung mit Bezug zum Jahresthema

MAIBAUMVERKAUF

TERMINE 30.04. 11:00 - 20:00 Uhr
LEITUNG Bundesforstbetrieb Rhein-Weser
KOSTEN 15 Euro pro Baum
TREFFPUNKT Parkplatz Altenrath / Kreisel



GREIFVOGELPATENTAG

Die Greifvogelschutzstation wird unterstützt durch viele Greifvogelpaten. Die Paten sind an diesem Tag eingeladen hinter die Kulissen der Station zu schauen und alles Wissenswerte über Greifvögel zu erfahren. Gäste sind willkommen.



TERMINE 11.09. 11:00 Uhr
LEITUNG Team der Greifvogelschutzstation
TREFFPUNKT Gut Leidenhausen, Haus des Waldes



WALD- UND WILDTAG

Der Bundesforstbetrieb Rhein-Weser, Betriebsbereich Wahner Heide lädt ein zur Information rund um das Thema Wald und Wild – aber natürlich auch zur Verkostung des Wildbrets selbst.



TERMINE 27.11. 11:00 - ca. 18:00 Uhr
LEITUNG Bundesforstbetrieb Rhein-Weser
TREFFPUNKT Bundesforsthaus Wahner Heide, Schauenbergweg 2, Troisdorf-Altenrath



AUSSTELLUNGSERÖFFNUNG WETTERPILZE – NATÜRLICH KÜNSTLICH!



Die Ausstellung „Wetterpilze - natürlich künstlich!“ im Haus des Waldes führt seinen Besuchern zum einen vor Augen, wie gelungen sich Kunstobjekte wie Wetterpilze im Naturraum einfügen können und zeigt zum anderen, wie wertvoll Erhalt und Erweiterung von Naturflächen in Städten vor allem heute ist.

TERMINE Siehe Aushang

ZIELGRUPPE Jedermann

ANMELDUNG/KONTAKT Keine Anmeldung erforderlich

VERANSTALTER HDW

TREFFPUNKT Gut Leidenhausen, Haus des Waldes



DER WOLF MACHT SCHULE

Wie ist ein Wolfsrudel aufgebaut? Wovon ernährt sich ein Wolf? Wie kommen die Wölfe nach NRW? Was haben Wolf und Artenvielfalt miteinander zu tun? Die Wanderausstellung legt den Fokus auf eine sachliche aber auch spielerische Wissensvermittlung zum Thema Wolf. Zu den Ausstellungsmodulen gehören Expeditionsboxen, mit deren Hilfe das Leben der Wölfe interaktiv erfahren wird. Auch die großen Banner, ausschließlich bebildert mit freilebenden Wölfen aus Deutschland, geben einen Eindruck über das Leben der Wölfe. Die Ausstellung ermöglicht einen differenzierten Blick. Sie verharmlost nicht, aber sie zeigt auch, dass viele Klischees nicht zutreffen.



TERMINE 01.04. – 01.05. immer von 12:00 - 17:00 Uhr

ZIELGRUPPE Jedermann

VERANSTALTER Umweltbildungszentrum Gut Leidenhausen, NABU NRW

LEITUNG Katharina Stänglein

TREFFPUNKT Gut Leidenhausen, Tenne



Foto: Klein

DAS UMWELTBILDUNGSZENTRUM LÄSST DEN FELDHAMSTER RAUS



Vom 15.01. bis zum 15.03. wird von der „Deutschen Wildtier Stiftung“ auf Gut Leidenhausen die Ausstellung „Feldhamster“ zu bewundern sein. Die Wanderausstellung stellt in acht klappbaren Tafeln das Leben des kleinen Säugers vor. Seinen Nutzen für unsere Äcker und warum unsere Regierung Millionen für den kleinen Einzelgänger und gleichzeitig die am stärksten bedrohte Säugetierart und das Projekt „Feldhamsterland“ ausibt.

TERMINE 15.01. – 15.03. immer von 12:00 - 17:00 Uhr

ZIELGRUPPE Jedermann

VERANSTALTER Umweltbildungszentrum Gut Leidenhausen, Deutsche Wildtierstiftung

TREFFPUNKT Gut Leidenhausen, Tenne



BITTERE BOHNE – SÜSSES VERGNÜGEN EINE AUSSTELLUNG ÜBER KAKAO



Zartschmelzend versüßt die Schokolade den Alltag vieler Menschen. Doch der Blick auf die Anbaubedingungen von Kakao stimmt nachdenklich. Die Ausstellung des Bundesministeriums für wirtschaftliche Zusammenarbeit und Entwicklung (BMZ) zeigt anschaulich die Welt des Kakaos. Welcher Zusammenhang besteht zwischen dem Genuss von Schokolade in Europa und der Vernichtung des tropischen Regenwalds? Woran erkennt man nachhaltig und fair produzierte Schokoladen? Gibt es Schokoladen, deren Genuss dabei hilft, das Klima zu verbessern? In der virtuellen Ausstellung erhält man Informationen über die Geschichte, die Herkunft und die Verarbeitung der Kakaobohne. Ein besonderer Fokus liegt auf dem Anbau von Kakao und den Lebens- und Arbeitsbedingungen der Kakaobauern in Westafrika.

TERMINE 20.06. - 18.07. immer von 12:00 - 17:00 Uhr

ZIELGRUPPE Jedermann

VERANSTALTER Umweltbildungszentrum Gut Leidenhausen, Ecoselva

TREFFPUNKT Gut Leidenhausen, Tenne



DIE GLETSCHERWELT PATAGONIENS



Eis ist ein Stoff von unsagbarer Schönheit, Wucht, Klarheit und Kälte. Eis fasziniert und friert. Eis klingt und singt. Eis baut eigene Welten – Eiswelten. Eis und Gletschern ist dieser Nachmittag gewidmet: In einer kleinen Ausstellung werden Fotografien aus der Gletscherwelt Patagoniens von Roswitha Mecke zu sehen sein. Valentin Klug führt in die momentane Situation und die Problematik der Gletscherlandschaften ein. Den eher meditativen Abschluss bildet eine zwanzigminütige Foto-Video-Collage einer Fahrt durch die Eiswelt des Lago Argentino (Patagonien) der Fotografin Roswitha Mecke, untermalt von einer Klanginstallation aus selbst entwickelten Musikmaschinen und einem akustischen Klangstein des „Musikmechanikers“ Gerhard Kern.

TERMINE 30.05. – 26.06. immer von 12:00 - 17:00 Uhr

ZIELGRUPPE Jedermann

VERANSTALTER Umweltbildungszentrum Gut Leidenhausen

TREFFPUNKT Gut Leidenhausen, Tenne



KETTENSÄGEN-SKULPTUREN



Die beiden Förster Dennis Remiger und Meinolf Zavelberg sind wahre Künstler in der Herstellung unterschiedlicher Holzskulpturen mit der Kettensäge. Im Rahmen dieser Veranstaltung präsentieren sie die Vorgehensweise und ihr Handwerk vor Ort auf der Obstwiese von Gut Leidenhausen. Die dort hergestellten Arbeiten können erworben werden.

TERMINE 09.05. 12:00 - 16:00 Uhr

ZIELGRUPPE Erwachsene und Kinder

ANMELDUNG/KONTAKT Infos unter Tel: 02203/39987

LEITUNG Dennis Remiger, Meinolf Zavelberg

TREFFPUNKT Gut Leidenhausen, Obstwiese-Kartäuserhäuschen



EINBLICK IN DIE IMKEREI



Sie erfahren wissenswertes über das Leben der Honigbienen im Jahresverlauf und besichtigen einen Bienenstand. Es kann regionaler Honig probiert und gekauft werden. Imker informieren über insektenfreundliche Gärten und Wildbienen.

TERMINE 03.07. 12:00 – 17:00 Uhr

ZIELGRUPPE Jedermann

LEITUNG Bienenzuchtverein Porz

TREFFPUNKT Gut Leidenhausen, Streuobstwiese



BAL ARILARI

Türkçe arıcılıkla ilgili bilgiler



TERMINE 29.05. 14:00 – 16:00 Uhr

ZIELGRUPPE Kimse

LEITUNG Bienenzuchtverein Porz

TREFFPUNKT Gut Leidenhausen, Streuobstwiese





„MUTTER ERDE LÄSST IHRE KINDER LOS“ - AUSFLUG ZU DEN FRÜHBLÜHERN.

Wir machen einen Frühlingsspaziergang rund um das Gut Leidenhausen und entdecken die Frühblüher. Im Anschluss an die Führung basteln wir ein Frühlingsblumenkind.

TERMINE 21.03. 10:00 - 14:00 Uhr

ZIELGRUPPE Grundschulkinder mit Eltern

ANMELDUNG/KONTAKT Tel.: [0221/5992387](tel:02215992387) (Anmeldung erforderlich)

LEITUNG [Ruth Dreesbach](#) / Zertifizierte Kräuterpädagogin

TREFFPUNKT Gut Leidenhausen, Haus des Waldes, Rastplatz



EXCURSIÓN PLANTAS SILVESTRES COMESTIBLES

Ortiga, Milenrama, Hierba de San Juan, Árnica, Saúco Negro, Consuelda, Yerba de San Gerardo, Hiedra Terrestre... ¿Son malas hierbas molestas o manjares? Juntos recorreremos los alrededores del Centro de Educación Ambiental Gut Leidenhausen, para descubrir las plantas silvestres y averiguar para qué sirven y cómo utilizarlas. Al final, con las plantas recogidas, aprenderemos cómo prepararlas para luego hacer una degustación de las mismas.

TERMINE 17.04. / 15.05. / 19.06. / 21.08. / 25.09. jeweils von 15:00 - 18:00 Uhr

ZIELGRUPPE Jedermann mit Spanischkenntnissen

ANMELDUNG/KONTAKT verbindliche Anmeldung erforderlich unter Tel.: [02203 357651](tel:02203357651) oder E-Mail: info@gut-leidenhausen.de

LEITUNG [Diego Gardón](#) (Kräuterkauz)

TREFFPUNKT Gut Leidenhausen unter der Linde





WALD- UND WIESENAPOTHEKE

Spitzwegerich, Brennnessel, Mädesüß und so vieles mehr blüht jedes Jahr in unserer unmittelbaren Umgebung. Von manch einem als Unkraut gesehen, findet man die Wildkräuter bei anderen in der Hausapotheke wieder. Doch was hilft wirklich bei Husten und bei Müdigkeit? In welchen Blüten stecken die Vitamine, die mein Immunsystem unterstützen und was davon finde ich bei meinem Spaziergang durch die Natur? Zusammen umrunden wir das Gut Leidenhausen und lernen Wissenswertes über unsere heimischen Kräuter. Im Anschluss erstellen wir die ersten Produkte für deine eigene Wald- und Wiesenapotheke.



TERMINE 23.05. / 26.09. jeweils von 12:00 - 14:00 Uhr

ZIELGRUPPE Jedermann

ANMELDUNG/KONTAKT verbindliche Anmeldung erforderlich unter

Tel: 02203 357651 oder E-Mail: info@gut-leidenhausen.de

LEITUNG Michelle Busch (B. Sc. Biologie)

TREFFPUNKT Gut Leidenhausen, unter der Linde



„GÄNSEBLÜMCHEN – SCHÖNMACHERIN UND ORAKELPFLANZE“

Wir suchen die ersten Gänseblümchen, hören wundervolle Geschichten und genießen sie im Anschluss an die Führung auf einem Brot mit Frischkäseaufstrich. Bitte bringt ein kleines Körbchen zum Sammeln mit!



TERMINE 25.04. von 12:00 - 14:00 Uhr

ZIELGRUPPE Grundschulkinder mit Eltern

ANMELDUNG/KONTAKT verbindliche Anmeldung erforderlich unter

Tel: 02203 357651 oder E-Mail: info@gut-leidenhausen.de

LEITUNG Ruth Dreesbach / Zertifizierte Kräuterpädagogin

TREFFPUNKT Gut Leidenhausen, Haus des Waldes, Rastplatz



KRÄUTERGE SCHICHTEN



Alte Geschichten, Mythen, Märchen und Sagen - in allen kamen immer wieder Kräuter vor. Manche Pflanzen tauchten dabei in Märchen auf und hatten eine symbolische Bedeutung und wieder andere waren für ihre heilende Wirkung bekannt. Doch was wird auch heute noch in der Volksheilkunde gerne verwendet und was war damals vielleicht Aberglaube? Welche Pflanzen haben unsere Urahnen vor bösen Geistern geschützt? Wir gehen zusammen auf einen Rundgang mit Erzählungen und blicken in die heimische Pflanzenwelt. Zu Empfehlen für alle Erzieher, Betreuer, Familien sowie alle Natur- und Geschichtsliebhaber.

TERMINE 24.04. / 05.06. / jeweils von 12:00 - 14:00 Uhr

ZIELGRUPPE Jedermann

ANMELDUNG/KONTAKT verbindliche Anmeldung erforderlich unter

Tel.: 02203 357651 oder E-Mail: info@gut-leidenhausen.de

LEITUNG Michelle Busch (B. Sc. Biologie) / Indra Möllenkotte (M. Sc. Biological Sciences)

TREFFPUNKT Gut Leidenhausen unter der Linde



„WIR FANGEN DEN SCHARBOCK“



Wisst ihr, wer der Scharbock ist? Und wisst ihr, was Skorbut ist? Habt ihr schon einmal etwas von „Himmelsgerste“ und vom „Warzenbeschwörer“ gehört? Nein? Na, dann schnappt euch eure Eltern und macht euch auf den Weg zum Gut Leidenhausen. Dort werdet ihr noch viel mehr über den Scharbock erfahren. Bringt bitte je einen gelben, grünen und braunen Buntstift mit!

TERMINE 21.02. 11:00 - 12:00 Uhr

ZIELGRUPPE Grundschulkinder mit Eltern

ANMELDUNG/KONTAKT verbindliche Anmeldung erforderlich unter Tel.: 02203 357651 oder E-Mail: info@gut-leidenhausen.de

LEITUNG Ruth Dreesbach / Zertifizierte Kräuterpädagogin

TREFFPUNKT Gut Leidenhausen, Haus des Waldes, Rastplatz





GESUNDE WILDKRÄUTERKÜCHE

Leckere Pestos oder eine gesunde Wildgemüsepfanne aus der Natur? Entdecke bei einem Rundgang ums Gut Leidenhausen die geschmackvolle Welt der Wildkräuter. Lerne mit allen Sinnen essbare, einheimische Kräuter zu erkennen und in deine Kochroutine zu integrieren. Gemeinsam entdecken wir die gesundheitlichen und geschmacklichen Vorteile der gesammelten Kräuter und erfahren, wie wir diese verarbeiten können. Am Schluss bereiten wir, falls möglich, auch etwas Kleines zum probieren zu und testen direkt unser gelerntes neues Wissen. Für Feinschmecker jeden Alters, Hobby- und Profiköche - und solche, die es werden wollen.



TERMINE 06.06. / 26.09. jeweils von 15:00 - 17:00 Uhr
und am 28.08. von 12:00 - 14:00 Uhr

ZIELGRUPPE Jedermann

ANMELDUNG/KONTAKT verbindliche Anmeldung erforderlich unter
Tel: 02203 357651 oder E-Mail: info@gut-leidenhausen.de

LEITUNG Michelle Busch (B. Sc. Biologie)

TREFFPUNKT Gut Leidenhausen unter der Linde



„KRÄUTER ZUR SONNENWENDE - MAGISCH UND HEILSAM“

In vielen Traditionen wurde die Feier der Sommersonnenwende mit Feuer, aber auch mit bestimmten Kräutern oder Kräutersträußen begleitet, die als Ring um die Hüfte gebunden oder als Kränzchen in das Feuer geworfen werden. Wir suchen solche Sonnenwendkräuter und erfahren etwas über ihre Heilwirkungen.



TERMINE 20.06. 11:00 - 12:00 Uhr

ZIELGRUPPE Grundschul Kinder mit Eltern

ANMELDUNG/KONTAKT verbindliche Anmeldung erforderlich unter
Tel: 02203 357651 oder E-Mail: info@gut-leidenhausen.de

LEITUNG Ruth Dreesbach / Zertifizierte Kräuterpädagogin

TREFFPUNKT Gut Leidenhausen, Haus des Waldes, Rastplatz



GIFTPFLANZEN AM WEGESRAND



Wir alle kennen sie: den roten Fingerhut oder das gewöhnliche Maiglöckchen. Doch was macht sie so giftig und warum produziert eine Pflanze überhaupt Giftstoffe? Bei einem Rundgang schauen wir uns gemeinsam an, welche giftigen Pflanzen wir vor jeder Haustüre finden und welche Inhaltsstoffe diese Pflanze so giftig für uns macht. Außerdem gilt: was giftig für uns ist, ist nicht automatisch giftig für alle anderen. Manch einer profitiert sogar davon, dass ihm nicht alles weggenascht wird. Außerdem besitzt jede Pflanze Tricks, wie sie es schafft, ihre Giftstoffe genau im richtigen Moment einzusetzen. Vom Aaronstab bis zur Zaunrübe blicken wir in die Welt der Giftpflanzen.

TERMINE 24.4. von 15:00 - 17:00 Uhr und 06.06. von 12:00-14:00 Uhr

ZIELGRUPPE Jedermann

ANMELDUNG/KONTAKT verbindliche Anmeldung erforderlich unter Tel.: 02203 357651 oder E-Mail: info@gut-leidenhausen.de

LEITUNG Michelle Busch (B. Sc. Biologie) / Indra Möllenkotte (M. Sc. Biological Sciences)

TREFFPUNKT Gut Leidenhausen, unter der Linde



„DER MAI IST GEKOMMEN...“

Das pralle Leben erfüllt Luft, Wald und Wiese. Wir wandern rund um Gut Leidenhausen, schauen uns die blühenden Bäume auf den Obstwiesen an, hören das Summen der Bienen und singen das bekannte Frühlingslied. Wir entdecken neue Kräuter und Blumen und sehen nach, wie Frau Holle mittlerweile ihr Zuhause geschmückt hat. Sie liebt Veränderungen! Danach gibt es eine Überraschung!! Bitte einen Becher oder ein Trinkglas mitbringen.



TERMINE 16.05. 11:00 - 12:00 Uhr

ZIELGRUPPE Grundschulkinder mit Eltern

ANMELDUNG/KONTAKT verbindliche Anmeldung erforderlich unter Tel.: 02203 357651 oder E-Mail: info@gut-leidenhausen.de

LEITUNG Ruth Dreesbach / Zertifizierte Kräuterpädagogin

TREFFPUNKT Gut Leidenhausen, Haus des Waldes, Rastplatz

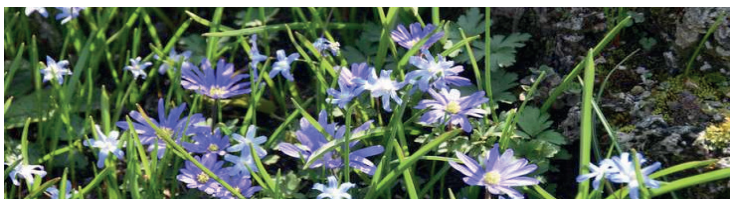

„WIR ENTDECKEN DAS FERKELKRAUT“

Wenn du über die Blätter dieses wunderlichen Krauts streichelst und dabei die Augen zumachst, kannst du sogar die kleinen Schweineborsten fühlen. Wir hören Geschichten und malen ein Bild mit den Pflanzensäften des Ferkelkrautes.

TERMINE 29.08. 11:00 - 12:00 Uhr

ZIELGRUPPE Grundschulkinder mit Eltern

ANMELDUNG/KONTAKT verbindliche Anmeldung erforderlich unter Tel: [02203 357651](tel:02203357651) oder E-Mail: info@gut-leidenhausen.de

LEITUNG Ruth Dreesbach / Zertifizierte Kräuterpädagogin

TREFFPUNKT Haus des Waldes, Gut Leidenhausen Rastplatz



„DIE MUTTER ALLER KRÄUTER“ – ARTEMISIA.

Artemisia begleitete die Menschen von Anfang an und wächst stets in Menschnähe. Bei uns ist sie als Beifuß bekannt und wir kennen ihn als Würzkräut für fette Speisen. Heute erfahrt ihr mehr über den Beifuß. Geschichten vom Heilkräut und von der Orakelpflanze. Wir hören, schauen, schnuppern und schmecken den Beifuß.

TERMINE 12.09. 11:00 - 12:00 Uhr

ZIELGRUPPE Grundschulkinder mit Eltern

ANMELDUNG/KONTAKT verbindliche Anmeldung erforderlich unter Tel: [02203 357651](tel:02203357651) oder E-Mail: info@gut-leidenhausen.de

LEITUNG Ruth Dreesbach / Zertifizierte Kräuterpädagogin

TREFFPUNKT Haus des Waldes, Gut Leidenhausen Rastplatz



KRÄUTER IN KOSMETIK UND HAUSHALTSMITTELN



Natürlich! - ohne Zusatzstoffe, ohne Chemikalien, ohne Silikon, ohne Parabene. Der Trend geht dahin, Umwelt, Mensch und Tier zu schützen und seinen Fußabdruck gegenüber von Kosmetikartikeln und Haushaltsmitteln zu minimieren. Was kommt dann also überhaupt noch hinein, um trotzdem eine positive Wirkung zu erzielen und gleichzeitig der Umwelt nicht zu schaden? Welche Tricks hält die Natur für mich bereit? Und was sind die Vorteile von "natürlichen" Inhaltsstoffen? - Kräuter aus deiner Stadt, dem nächsten Wald oder Wegesrand in deinen Produkten. Ein Einstieg ins Pflanzenerkennen und deren Verarbeitung zu Kosmetik und Haushaltsmitteln. Für jede Altersklasse sowie jeden, der seinen Fußabdruck minimieren und dabei die einheimische Natur kennen lernen möchte.

TERMINE 07.03. 12:00 - 15:00 Uhr

ZIELGRUPPE Jedermann

ANMELDUNG/KONTAKT verbindliche Anmeldung erforderlich unter Tel.: 02203 357651 oder E-Mail: info@gut-leidenhausen.de

LEITUNG Michelle Busch (B. Sc. Biologie)

TREFFPUNKT Gut Leidenhausen, unter der Linde



„DÜFTE DES SOMMERS...“

Heute Vormittag machen wir uns auf den Weg und sammeln Kräuter und Blüten, die wir als Dekoration für zauberhafte Seifen benötigen. Anschließend fertigen wir ein Stück Seife an und verzieren es mit den gesammelten Kräutern. Der "Grund-Seifenteig" ist bereits vorbereitet, sodass es nur noch um das Veredeln und Gestalten einer individuellen Seife geht.



TERMINE 11.07. 11:00 - 13:00 Uhr

ZIELGRUPPE Grundschul Kinder mit Eltern

ANMELDUNG/KONTAKT verbindliche Anmeldung erforderlich unter Tel.: 02203 357651 oder E-Mail: info@gut-leidenhausen.de

LEITUNG Ruth Dreesbach / Zertifizierte Kräuterpädagogin

TREFFPUNKT Gut Leidenhausen, Haus des Waldes, Rastplatz



„VIELE BUNTE BLÄTTER“

Auf einem Herbstspaziergang erfahrt ihr, warum die Bäume ihre Blätter loslassen. Ihr erfahrt, welche Strategien Pflanzen entwickelt haben, um gut durch den Winter zu kommen.

TERMINE 07.11. 11:00 - 12:00 Uhr
ZIELGRUPPE Grundschulkinder mit Eltern
ANMELDUNG/KONTAKT verbindliche Anmeldung erforderlich unter
Tel: 02203 357651 oder E-Mail: info@gut-leidenhausen.de
LEITUNG Ruth Dreesbach / Zertifizierte Kräuterpädagogin
TREFFPUNKT Gut Leidenhausen, Haus des Waldes, Rastplatz



„JETZT NEIGT SICH DER JAHRESREIEN DEM ENDE ZU..“

Die Pflanzen haben sich für den Winter gerüstet. Die Tiere haben für den Winter vorgesorgt, haben Vorräte versteckt oder angelegt oder halten bereits Winterschlaf. Heute machen wir einen Waldspaziergang und versuchen einmal ganz still dabei zu sein. Wir lauschen, wie die Rehe den Geräuschen des Winterwaldes. Mal sehen, was wir entdecken. Zum Abschied gibt es einen Wildkräuterpunsch. Bitte Becher mitbringen.

TERMINE 12.12. 11:00 - 12:30 Uhr
ZIELGRUPPE Grundschulkinder mit Eltern
ANMELDUNG/KONTAKT verbindliche Anmeldung erforderlich unter
Tel: 02203 357651 oder E-Mail: info@gut-leidenhausen.de
LEITUNG Ruth Dreesbach / Zertifizierte Kräuterpädagogin
TREFFPUNKT Gut Leidenhausen, Haus des Waldes, Rastplatz



„HAGEBUTTEN – VITAMIN-C-BOMBEN“

Ab in die Hecke mit uns! Wir entdecken die Hagebutten und sammeln einige für einen Hagebuttentee.

TERMINE 03.10. 11:00 - 12:00 Uhr

ZIELGRUPPE Grundschul Kinder mit Eltern

ANMELDUNG/KONTAKT verbindliche Anmeldung erforderlich unter

Tel.: 02203 357651 oder E-Mail: info@gut-leidenhausen.de

LEITUNG Ruth Dreesbach / Zertifizierte Kräuterpädagogin

TREFFPUNKT Gut Leidenhausen, Haus des Waldes, Rastplatz



HALLOWEENSPECIAL - KRÄUTERGE SCHICHTEN

Alte Geschichten, Mythen, Märchen und Sagen - in allen kamen immer wieder Kräuter vor. In diesem Halloweenespecial der Kräutergeschichten wollen wir unser Augenmerk auf die besonders gruseligen Erzählungen und den darin vorkommenden Kräutern legen. Was haben Hexen in ihren Trank gemischt und wie schützten sich die Dorfbewohner vor bösen Geistern der Vergangenheit? Spannend dabei ist, was wir heute über diese Kräuter wissen und wie sie wirklich wirken. War alles nur Hokus Pokus oder waren Hexen eigentlich die ersten Mediziner? Wir gehen zusammen auf einen Rundgang mit der ganzen Familie, bei dem sich jeder seine Ladung Gruseln abholen kann.

TERMINE 30.10. / 31.10. / jeweils von 14:30 - 16:30 Uhr

ZIELGRUPPE Jedermann

ANMELDUNG/KONTAKT verbindliche Anmeldung erforderlich unter

Tel.: 02203 357651 oder E-Mail: info@gut-leidenhausen.de

LEITUNG Michelle Busch (B. Sc. Biologie)

TREFFPUNKT Gut Leidenhausen unter der Linde



LEIDENHAUSEN – ERKUNDUNGSWANDERUNG FÜR GROSSELTERN, TANTEN UND ONKEL



Das ehemalige Rittergut Leidenhausen und heutiges Portal zur Wahner Heide sowie Umweltbildungszentrum der Stadt Köln bietet einige Attraktionen für Kinder. Da sind der Kurtenwaldbach, der zu Erkundungen einlädt und zum Basteln von Minibooten und Kleinstflößen. Da sind die Wildgehege für Rotwild und Wildschweine, die besonders gerne von Kindern aufgesucht werden. Da ist der Naturspielplatz mit großer Sandfläche direkt am Wald. Sommertags kann man die Bienenkönigin ausfindig machen und das Bienenvolk bewundern. Wer will, erhält auch Anregungen für den Bau eines Insektenhotels.

TERMINE 25.03. 13:20 - 15:30 Uhr

ZIELGRUPPE Jedermann (Streckenlänge ca. 4 km)

ANMELDUNG/KONTAKT Anmeldung erforderlich unter Tel: [0221/5992387](tel:02215992387)

LEITUNG Dr. Franz Josef Becker

TREFFPUNKT 13:20 Uhr Treffpunkt Hst Königsforst von KVB Linie 9 weiter mit Bus 423, 13:35 Uhr Start Hst. Gut Leidenhausen von Bus 423.



WALDENTDECKUNGSTOUR GREMBERGER WÄLDCHEN



Naturwald-Wanderung durch den ältesten Wald der Niederterrasse. Die Gärten um das Gremberger Wäldchen bieten Verstecke und Nahrung für Vögel. Im Wäldchen selbst gibt es alte Bäume mit Baumhöhlen zu bestaunen, die Lebensraum für Waldtiere sind. Unterwegs begegnen uns Waldblümchen und wir machen uns auf die Suche nach Tier Spuren und weiteren verborgenen Schätzen des Waldes. Auch die Einflüsse des Klimawandels auf den Wald können hier von den Teilnehmenden erforscht werden.

Am Ende der Tour wird durch die NS Gedenkstätte für osteuropäische Zwangsarbeiter die historische Bedeutung des Ortes deutlich

TERMINE 25.04. 09:00 - 12:00 Uhr

ZIELGRUPPE Kinder ab 6 Jahre und Familienangehörige

ANMELDUNG/KONTAKT Verbindliche Anmeldung unter E-Mail: annakatharina.coker@stadt-koeln.de bis 23.04.2021

LEITUNG Anna-Katharina Coker, Försterin in der Waldpädagogik, Waldschule Köln

TREFFPUNKT Haltestelle Baumschulenweg (Linie 7)



FAMILIENWANDERUNG: ENTDECKERTOUR RUND UM LEIDENHAUSEN



Die ganze Familie – Kinder mit Eltern und Großeltern – erkunden die Natur rund um Gut Leidenhausen und erfahren von Max Wolters von der Schutzgemeinschaft Deutscher Wald viel Interessantes und Spannendes über Wald und Feld und die dort lebenden Tiere. Wir wandern entlang der Wildgehege zur Allee der Jahresbäume mit der hoch gewachsenen Naturwiese und besuchen natürlich auch die Greifvogelschutzstation und den tollen Naturspielplatz, evtl. Schlusseinkehr.

TERMINE 24.05. 14:30 - 17:30 Uhr

ZIELGRUPPE Kinder und Erwachsene (Streckenlänge ca. 7,5 km)

ANMELDUNG/KONTAKT Anmeldung erforderlich unter Tel.: 0221/627076

LEITUNG Peter Heidan; Max Wolters

TREFFPUNKT Gut Leidenhausen, unter der Linde



FAMILIENWANDERUNG: LATERNENWANDERUNG IN LEIDENHAUSEN



Es ist stockdunkel, den dunklen Wald erhellen nur die bunten Laternen der Kinder. Hin und wieder erleuchtet ein landendes Flugzeug den Himmel. Wir treffen uns im Innenhof von Gut Leidenhausen und machen von dort einen ca. einstündigen Rundweg durch den Wald. Zurück im Innenhof lesen wir „geräuschvoll“ die Martinsgeschichte und singen zusammen Martinslieder. Wichtig: Keine offenen Fackeln, ausschließlich batteriebeleuchtete Laternen. Nur für Kinder bis zum Alter von 12 Jahre in Begleitung Erwachsener.

TERMINE 06.11. 17:00 - 18:30 Uhr

ZIELGRUPPE Kinder mit Erwachsenen (Streckenlänge ca. 3 km)

ANMELDUNG/KONTAKT Anmeldung erforderlich unter Tel.: 0221/627076

LEITUNG Peter Heidan

TREFFPUNKT Gut Leidenhausen, unter der Linde



HEIDEWINTER – SO ODER SO

Die winterliche Heide ist sagemumwoben – besonders der Geisterbusch. Vor allem bei nebligem Wetter scheinen Gestalten in der Heide ihr Unwesen zu treiben. Wenn die Landschaft verschneit ist, ist sie anmutig, ruhig und bei Sonnenschein auch blendend hell. Rucksackverpflegung



TERMINE 18.02. 10:35 - 13:30 Uhr
ZIELGRUPPE Jedermann (Streckenlänge ca. 10 km)
ANMELDUNG/KONTAKT Anmeldung erforderlich unter Tel.: [0221/5992387](tel:02215992387)
LEITUNG Dr. Franz Josef Becker
TREFFPUNKT 10:35 Uhr Hst. Gut Leidenhausen (Linie 423)



EINFACH NUR MAL RAUS: HERFELD- UND HÜHNERBRUCH-TOUR

Unser Rundwanderweg führt uns durch die Wahner Heide an Feldern, Wiesen und Rinderweiden vorbei. Weiter geht es über Panzertümpel ins Kannenbäckerland und über Altenrath an der 1.000-jährigen Eiche vorbei zum Heideportal Turmhof und wieder zurück zum Bahnhof Stümpen. Rucksackverpflegung, evtl. gemeinsame Schlusseinkehr.



TERMINE 29.03. 09:45 – 15:30 Uhr
ZIELGRUPPE Jedermann (Streckenlänge ca. 19 km)
ANMELDUNG/KONTAKT Anmeldung erforderlich unter Tel.: [02203/53402](tel:0220353402) oder E-Mail: nojopo@gmx.de
LEITUNG Norbert Joos
TREFFPUNKT 09:45 Uhr am Bhf. Rösrath-Stümpen. Fahrt ab Köln Hbf. um 09:24 Uhr mit RB 25 bis Rösrath-Stümpen.



WANDERUNG ZUM WAHNER HEIDE TAG

Von der Haltestelle Königsforst führt unsere Anwanderung über den Waldlehrpfad im Königsforst und über die Brücke in die Wahner Heide zum Pionierbecken 3, am Eilerberg vorbei zum Wahner Heide Tag auf Gut Leidenhausen. Schlusseinkehr auf Gut Leidenhausen.



TERMINE 01.05. 09:00 Uhr
ZIELGRUPPE Jedermann (Streckenlänge ca. 12 km)
ANMELDUNG/KONTAKT Anmeldung erforderlich unter Tel.: [02203/53402](tel:0220353402) oder E-Mail: nojopo@gmx.de
LEITUNG Norbert Joos
TREFFPUNKT 09:00 Uhr, Endhaltestelle Königsforst der KVB Linie 9 und Bus 154.



WANDERN DURCH DIE WAHNER HEIDE

Wer Lust hat, kann auf dem Heide Fest das Wandern mit dem Kölner Eifelverein ausprobieren. Unsere Tour startet am KEV-Stand in Gut Leidenhausen und führt in die Wahner Heide - durch Geisterbusch und Unter Dicken Hecken zurück zum Gut Leidenhausen.



TERMINE 01.05. 13:00 - 16:00 Uhr

ZIELGRUPPE Jedermann (Streckenlänge ca. 10 km)

ANMELDUNG/KONTAKT Infos unter Tel.: [0221/4712707](tel:02214712707)

LEITUNG Dr. Rudolf Seelemann

TREFFPUNKT Gut Leidenhausen, 13:00 Uhr am Stand des Kölner Eifelvereins



RECHTSRHEINISCHEN WALD ERLEBEN (ZWEITEILIG)

Teil 1: Zum Wildgehege Brück, am Flehbach entlang weiter durch den Königsforst bis zur Haltestelle Königsforst. Hier machen wir Mittagsrast (evtl. Einkehr). Teil 2 : Start um 14:00 Uhr. Wir wandern durch den Königsforst, über den Baumschulenweg zum Gut Leidenhausen und weiter zur Heumarer Str. Rucksackverpflegung.



TERMINE 11.05. Teil 1: 10:30 Uhr / Teil 2: 14:00 Uhr

ZIELGRUPPE Jedermann (Teil 1: 6 km) (Teil 2: 8 km)

ANMELDUNG/KONTAKT Anmeldung erforderlich unter Tel.: [0221/5992387](tel:02215992387)

LEITUNG Dr. Franz Josef Becker

TREFFPUNKT 10:30 Uhr Brück Mauspfad, Hst. von KVB-Linie 1. Teil 2: 14:00 Uhr Königsforst Hst. KVB-Linie 9



BÄUME ERKENNEN UND SCHÄTZEN

Wir sehen regionaltypische Baumarten an unserer Wegstrecke und die Vielfalt der Baumarten in der Allee der Jahresbäume auf Gut Leidenhausen. Im Waldmuseum wird auf die Vergesellschaftungen der Bäume und ihre Lebensumwelt im Wald hingewiesen. Rucksackverpflegung.



TERMINE 27.06. 14:00 - 18:00 Uhr

ZIELGRUPPE Jedermann (Streckenlänge ca. 10 km)

ANMELDUNG/KONTAKT Anmeldung erforderlich unter Tel.: [0221/5992387](tel:02215992387)

LEITUNG Dr. Franz Josef Becker, Dipl. Biol. Robert Schallehn

TREFFPUNKT 14:00 Uhr Köln Hbf am Body Shop, 14:24 Uhr Abfahrt mit RB 25 bis Rösrath-Stümpen



FEIERABENDWANDERUNG ZUM GRILLABEND IN LEIDENHAUSEN

Wandern statt AfterJobParty, das steht heute im Programm. Nach Feierabend starten wir an der Endhaltestelle Königsforst und wandern durch die Wahner Heide zum Gut Leidenhausen. Hier wollen wir den Sommerabend beim gemütlichen Grillen unter der Linde im Innenhof von Gut Leidenhausen genießen. Zur Platzreservierung ist eine verbindliche Anmeldung beim Wanderführer erforderlich. Schlusseinkehr. Die Wanderung ist kostenlos, nicht aber das Essen.



- TERMINE** 08.07. 17:00 - 19:00 Uhr anschließend Grillen
ZIELGRUPPE Jedermann (Streckenlänge ca. 8 km)
ANMELDUNG/KONTAKT Anmeldung bis 27.06. erforderlich unter Tel. 0221 4712707 oder E-Mail: rudolf.seelemann.rs@web.de
LEITUNG Dr. Rudolf Seelemann
TREFFPUNKT 17:00 Uhr Königsforst, Endhaltestelle KVB Linie 9 und der Busse 154 sowie 423.



WALD IN KÖLN: GEHEIMNISSE DES WALDES - AUFGEKLÄRT

Der Wald ist kein Geheimnis – es scheint nur so, weil wir zu wenig über ihn wissen. Informationen können uns den Wald und was in ihm und mit ihm passiert verständlicher machen. Mit Walderläuterungen führt die Wanderung von der Haltestelle Königsforst nach Gut Leidenhausen in Porz-Eil. Die Wanderung endet im Obstbaum-Arboretum und mit einer Führung im Waldmuseum. Kurz wird auf weitere Erlebnisorte auf Gut Leidenhausen (Greifvogelschutzstation, Wildgehege, Waldschule und Portalausstellung „Natur ist anders – Kontraste“) hingewiesen. Schlusseinkehr auf Leidenhausen.



- TERMINE** 18.07. 13:15 - 16:00 Uhr
ZIELGRUPPE Jedermann (Streckenlänge ca. 7 km)
ANMELDUNG/KONTAKT Anmeldung erforderlich unter Tel.: 0221/5992387
LEITUNG Dr. Franz Josef Becker
TREFFPUNKT 13:15 Uhr Königsforst Hst. KVB Linie 9 und der Busse 154 und 423



WALD IN KÖLN: WANDERUNG ZU WALDMUSEUM



Ein kurzer Weg führt uns von der Haltestelle Königsforst durch den Wald zum Gut Leidenhausen und dem dortigen Haus des Waldes mit seinem Waldmuseum. In diesem Museum machen wir uns an einigen Objekten über die Natur des Waldes kundig und wir besuchen die Greifvogelschutzstation. Rucksackverpflegung.

TERMINE 15.08. 13:00 - 16:00 Uhr

ZIELGRUPPE Jedermann (Streckenlänge 6 km)

ANMELDUNG/KONTAKT Anmeldung erforderlich unter Tel.: [0221/5992387](tel:0221/5992387)

LEITUNG Dr. Franz Josef Becker

TREFFPUNKT 13:00 Uhr Königsforst Hst. Linie 9 und der Busse 154 und 423



HEIDE WIE MAN SIE KENNT



Wir erleben bei einer Wanderung über den Telegraphenberg und durch die Fliegenbergheide zur Burg Wissem die vielfältigen Formen der Heide und die Heideblüte. Rucksackverpflegung evtl. Schlusseinkehr.

TERMINE 21.08. 14:00 - 18:00 Uhr

ZIELGRUPPE Jedermann (Streckenlänge ca. 12 km)

ANMELDUNG/KONTAKT Anmeldung erforderlich unter Tel.: [0221/5992387](tel:0221/5992387)

LEITUNG Dr. Franz Josef Becker

TREFFPUNKT 14:00 Uhr Köln Hbf. am Body Shop, 14:21 Uhr Abfahrt mit S 19 nach Troisdorf, Start dort um 14:50 Uhr.



GEMÜTLICH AUF TOUR ZUR HEIDEBLÜTE



Die blühende Heide ist Weg und Ziel unserer heutigen Wanderung. Wir starten in Rösrath-Stümpen, durchwandern Geisterbusch und Maikammer und genießen die blühende Heidelandschaft. Nach einer erholsamen Tour erreichen wir Gut Leidenhausen. Rucksackverpflegung. Schlusseinkehr.

TERMINE 28.08. 09:00 - 14:00 Uhr

ZIELGRUPPE Jedermann (Streckenlänge 12 km)

ANMELDUNG/KONTAKT Anmeldung erforderlich unter Tel.: [0221/4712707](tel:0221/4712707) oder E-Mail: rudolf.seelemann.rs@web.de

LEITUNG Dr. Rudolf Seelemann

TREFFPUNKT 09:00 Uhr Köln Hbf. am Body Shop. Start am Bahnhof Rösrath-Stümpen 09:45 Uhr



DURCH KÖNIGSFORST UND WAHNER HEIDE



Wir treffen uns an der KVB-Haltestelle Brück Mauspfad und wandern durch den Königsforst nach Rath, wo wir zu einer Mittagspause einkehren. Weiter führt die Tour durch die Wahner Heide bis zum Gut Leidenhausen. Von hier geht es nach einer Rast im Innenhof zur Bushaltestelle in Porz-Eil. Eventuell Schlusseinkehr.

TERMINE 29.08. 10:00 - 15:00 Uhr

ZIELGRUPPE Jedermann (Streckenlänge ca. 15 km)

ANMELDUNG/KONTAKT Anmeldung erforderlich unter

Tel.: [0221/4712707](tel:02214712707) oder E-Mail: rudolf.seelemann.rs@web.de

LEITUNG Dr. Rudolf Seelemann

TREFFPUNKT 10:00 Uhr Brück Mauspfad, Hst. der KVB Linie 1 und Bus 154.



WAHNER HEIDE – MAIKAMMER UND GEISTERBUSCH



Blütezeit? – Sind wir zu spät, zu früh oder gerade richtig? Mal sehen, was uns die Natur in der Wahner Heide bei „unserem neuen Klima“ bietet. Wir starten in Eil und wandern über Gut Leidenhausen quer durch die Wahner Heide in den Geisterbusch, zum Busenberg, zum Turmhof und am Kalmusweiher vorbei zur Maikammer und über den Paradeplatz, zum Schluss durch die Allee der Jahresbäume zur Bushaltestelle in Porz-Eil zurück. Rucksackverpflegung, bitte ausreichend Verpflegung und Getränke mitnehmen. Eventuell gemeinsame Schlusseinkehr.

TERMINE 30.08. 09:30 Uhr – 15:30 Uhr

ZIELGRUPPE Jedermann (Streckenlänge ca. 20 km)

ANMELDUNG/KONTAKT Anmeldung erforderlich unter

Tel.: [02203/53402](tel:0220353402) oder E-Mail: nojopo@gmx.de

LEITUNG Norbert Joos

TREFFPUNKT 09:10 Uhr, Eil, Heumarer Str., Haltestelle der Busse 151 und 152 und 09:30 Uhr, Eil, Grogeler Mauspfad, Hst. Gut Leidenhausen, Bus 423



DURCH DIE HEIDE ZUM APFELFEST

Ein kurzer Weg führt uns von der Haltestelle Königsforst durch Wald zum Gut Leidenhausen. Wir streifen das Obstbaum-Arboretum, besuchen das Waldmuseum und die Greifvogelschutzstation, informieren uns über Apfelsorten und genießen frisch gepressten Apfelsaft.



TERMINE 19.09. 13:15 - 15:00 Uhr

ZIELGRUPPE Jedermann (Streckenlänge ca. 5 km)

ANMELDUNG/KONTAKT Anmeldung erforderlich unter Tel: [0221/5992387](tel:0221/5992387)

LEITUNG Dr. Franz Josef Becker

TREFFPUNKT 13:15 Uhr Königsforst Hst. KVB Linie 9 und der Busse 154 und 423



WANDERN INS WOCHENENDE ZUM WILDESSEN IN LEIDENHAUSEN

Wandern zum Abschluss der Arbeitswoche, das steht heute im Programm. Nach Feierabend starten wir an der Endhaltestelle Königsforst und wandern durch die Wahner Heide zum Gut Leidenhausen. Hier wollen wir den Herbstabend bei einem zünftigen Wildessen im Café ausklingen lassen. Zur Platzreservierung ist eine verbindliche Anmeldung beim Wanderführer (Tel.: 0221/471 27 07, E-Mail: rudolf.seelemann.rs@web.de) bis 05.10.2021 erforderlich. Schlusseinkehr. Die Wanderung ist kostenlos, nicht aber das Essen.



TERMINE 15.10. 17:00 - 19:00 Uhr anschließend Wildessen

ZIELGRUPPE Jedermann (Streckenlänge ca. 8 km)

ANMELDUNG/KONTAKT Anmeldung bis 5.10. erforderlich unter Tel.: [0221/4712707](tel:0221/4712707) oder E-Mail rudolf.seelemann.rs@web.de

LEITUNG Dr. Rudolf Seelemann

TREFFPUNKT 17:00 Uhr Königsforst, Endhaltestelle KVB Linie 9 und der Busse 154 sowie 423.



WANDERUNG ZUM WEIHNACHTSZAUBER IN LEIDENHAUSEN



Zum Duft von Weihnachtsgebäck und Glühwein, zu leuchtenden Kerzen, auch an den Gutswegen, wandern wir vom Königsforst auf einer kurzen Strecke durch die Wahner Heide in die Dämmerung hinein nach Gut Leidenhausen. Dort erleben wir eine vorweihnachtlich gemütlich-familiäre Atmosphäre im Kontrast zu den großen Weihnachtsmärkten der Stadt. Schlusseinkehr bei der Waldweihnacht.

TERMINE 27.11. 15:00 - 17:00 Uhr
ZIELGRUPPE Jedermann (Streckenlänge ca. 5 km)
ANMELDUNG/KONTAKT Anmeldung erforderlich unter Tel.: [0221/5992387](tel:02215992387)
LEITUNG Dr. Franz Josef Becker
TREFFPUNKT 15:00 Uhr Königsforst Hst. der KVB-Linie 9 und der Busse 154 und 423



EINFACH NUR MAL RAUS: AB IN DEN WALD ...



Jetzt noch immer ein Völlegefühl? Na, dann ab zum Wandern in den Wald und dabei ein paar Kalorien verlieren. Wir starten in Eil und wandern über Gut Leidenhausen in die Wahner Heide, am Pionierbecken vorbei zur Wassertretstelle im Königsforst. Von dort geht es weiter zum Rather Weiher und auf einem Stück des Waldlehrpfades bis zur KVB-Haltestelle Königsforst. Rucksackverpflegung, bitte ausreichend Speisen und Getränke mitnehmen. Eventuell gemeinsame Schlusseinkehr.

TERMINE 27.12. 09:30 - 13:30 Uhr
ZIELGRUPPE Jedermann (Streckenlänge ca. 16 km)
ANMELDUNG/KONTAKT Anmeldung erforderlich unter Tel.: [02203/53402](tel:0220353402) oder E-Mail: nojopo@gmx.de
LEITUNG Norbert Joos
TREFFPUNKT 09:10 Uhr, Eil, Heumarer-Str., Haltestelle der KVB Busse 151, 152 und um 09:30 Uhr, Eil, Grengeler Mauspfad, Hst. Gut Leidenhausen, Bus 423.





DURCH DIE WAHNER HEIDE IM WINTER



Wir starten unsere anspruchsvolle Heide-Wanderung in Spich und wandern über die Binnendüne zum Heidedorf Altenrath. Von hier durchqueren wir Hühnerbruch und Geisterbusch, bis wir Gut Leidenhausen erreichen. Von dort geht es weiter zur Bushaltestelle in Porz-Eil. Rucksackverpflegung (Bitte ausreichend Verpflegung und Getränke mitnehmen!), evtl. Schlusseinkehr.

TERMINE 23.01. 10:10 - 16:00 Uhr

ZIELGRUPPE Sportliche Wanderer (Streckenlänge ca. 21 km)

ANMELDUNG/KONTAKT Anmeldung erforderlich unter
Tel.: 0221/4712707 oder E-Mail: rudolf.seelemann.rs@web.de

LEITUNG Dr. Rudolf Seelemann

TREFFPUNKT 10:10 Uhr Köln Hbf. am Body Shop, 10:31 Uhr Abfahrt S 12 bis Spich.
Start am Bahnhof Spich 10:50 Uhr



QUER DURCH DIE HEIDE



Unsere anspruchsvolle Frühlingswanderung durch die Heide startet in Troisdorf und führt uns zunächst ins Heidedorf Altenrath. Von hier wandern wir quer durch die Wahner Heide über Herfeld durch Wolfsheide und Geisterbusch zum Gut Leidenhausen. Nach einer kurzen Rast geht es weiter nach Porz-Eil zur Bushaltestelle. Rucksackverpflegung (Bitte ausreichend Verpflegung und Getränke einpacken.). Evtl. Schlusseinkehr.

TERMINE 18.04. 09:10 - 15:00 Uhr

ZIELGRUPPE Sportliche Wanderer (Streckenlänge ca. 23 km)

ANMELDUNG/KONTAKT Anmeldung erforderlich unter Tel.: 0163/9666061

LEITUNG Renate Buchwald-Rzezonka

TREFFPUNKT 09:10 Uhr Köln Hbf. am Body Shop, 09:31 Uhr Abfahrt S 12 bis Troisdorf. Start am Bahnhof Troisdorf 10:00 Uhr



RUNDTOUR DURCH DIE WAHNER HEIDE

Wir starten unsere sehr anspruchsvolle Heide-Wanderung in Troisdorf und wandern in einer großen Runde durch die südliche Wahner Heide. Rucksackverpflegung (Bitte ausreichend Verpflegung und Getränke mitnehmen!), evtl. Schlusseinkehr.



TERMINE 25.04. 08:40 - 18:00 Uhr

ZIELGRUPPE Sportliche Wanderer (Streckenlänge ca. 27 km)

ANMELDUNG/KONTAKT Anmeldung erforderlich unter

E-Mail: markus.holland@web.de

LEITUNG Markus Holland

TREFFPUNKT 08:40 Uhr Köln Hbf. am Body Shop, 09:01 Uhr Abfahrt RE 8 bis Troisdorf. Start am Bahnhof Troisdorf 09:25 Uhr.



FLOTT UNTERWEGS ZUM BLÜHENDEN GINSTER

Heute wandern wir von Troisdorf in die Heide zum Telegraphenberg und weiter zum Heidedorf Altenrath. Von hier geht es durch den blühenden Ginster zu Hühnerbruch und Geisterbusch. Unsere anspruchsvolle Wanderung endet in Gut Leidenhausen. Rucksackverpflegung. Bitte ausreichend Verpflegung und Getränke einpacken, evtl. Schlusseinkehr.



TERMINE 15.05. 10:10 - 16:00 Uhr

ZIELGRUPPE Sportliche Wanderer (Streckenlänge ca. 20 km)

ANMELDUNG/KONTAKT Anmeldung erforderlich unter Tel.: [0221/4712707](tel:02214712707) oder

E-Mail: rudolf.seelemann.rs@web.de

LEITUNG Dr. Rudolf Seelemann

TREFFPUNKT 10:10 Uhr Köln Hbf. am Body Shop, 10:31 Uhr Abfahrt S 12 bis Troisdorf. Start am Bahnhof Troisdorf 11:00 Uhr.



VOM GEISTERBUSCH ÜBER EILERBERG ZUM GUT LEIDENHAUSEN



Heute beginnt unsere Heide-Wanderung in Rösrath-Stümpen. Wir durchqueren den Geisterbusch und „erklimmen“ den Eilerberg, bis wir nach anspruchsvoller Tour Gut Leidenhausen erreichen. Nach kurzer Rast geht es weiter nach Porz-Eil zur Bushaltestelle. Rucksackverpflegung (bitte ausreichend Verpflegung und Getränke einpacken!), evtl. Schlusseinkehr.

TERMINE 13.06. 09:00 - 15:00 Uhr

ZIELGRUPPE Sportliche Wanderer (Streckenlänge ca. 20 km)

ANMELDUNG/KONTAKT Anmeldung erforderlich unter Tel.: [0163/9666061](tel:01639666061)

LEITUNG [Renate Buchwald-Rzezonka](#)

TREFFPUNKT 09:00 Uhr Köln Hbf. am Body Shop, 09:24 Uhr Abfahrt RB 25 bis Rösrath-Stümpen (Ankunft 09:39 Uhr). Start dort 09:45 Uhr.



FLOTT UNTERWEGS DURCH DIE WAHNER HEIDE IM HERBST



Der Herbst ist da und mit ihm die herbstliche Vegetation, die wir auf unserer anspruchsvollen Wanderung genießen. Wir starten in Kippekausen und wandern durch den bunten Königsforst in die Wahner Heide. Wir durchqueren den Geisterbusch und erreichen nach unserer anspruchsvollen Tour Gut Leidenhausen. Von hier geht es nach einer gemütlichen Einkehr im Café Leidenhausen weiter zur Bushaltestelle in Porz-Eil. Rucksackverpflegung (Bitte ausreichend Verpflegung und Getränke einpacken!), Schlusseinkehr.

TERMINE 07.11. 10:00 – 15:30 Uhr

ZIELGRUPPE Sportliche Wanderer (Streckenlänge ca. 19 km)

ANMELDUNG/KONTAKT Anmeldung erforderlich unter Tel.: [0221/4712707](tel:02214712707) oder E-Mail: rudolf.seelemann.rs@web.de

LEITUNG [Dr. Rudolf Seelemann](#)

TREFFPUNKT 10:00 Uhr Kippekausen, Hst. der KVB Linie 1.



FLOTT UNTERWEGS VOM BERGISCHEN LAND IN DIE WAHNER HEIDE



Unsere anspruchsvolle Wanderung beginnt in Bensberg und führt zunächst durchs Bergische Land über den Tütberg und die Orte Forsbach und Hoffnungsthal, von dort geht es weiter nach Rösrath. Hier betreten wir die Wahner Heide, wandern zum Kalmusweiher, über den Geisterbusch zum Gut Leidenhausen und weiter nach Porz-Eil. Nach einer gemütlichen Schlusseinkehr treten wir von der dortigen Bushaltestelle die Heimfahrt an. Rucksackverpflegung (Bitte ausreichend Essen und Getränke mitnehmen).

TERMINE 04.12. 10:00 - 16:00 Uhr

ZIELGRUPPE Sportliche Wanderer (Streckenlänge ca. 23 km)

ANMELDUNG/KONTAKT Anmeldung erforderlich unter Tel.: [0221/4712707](tel:02214712707) oder E-Mail: rudolf.seelemann.rs@web.de

LEITUNG Dr. Rudolf Seelemann

TREFFPUNKT 10:00 Uhr Bensberg, Hst. KVB Linie 1 und der Busse 227, 267, 400, 420, 423, 454, 455, 457 und SB 40.



EXKURSIONEN - PFLANZEN UND PILZE

„FRÜHHERBST IN DER WAHNER HEIDE - FRÜCHTE UNSERER HEIMISCHEN WILDPFLANZEN“



Ob Schlehe oder Weißdorn, Buchecker oder Eichel, die Formen- und Farbenvielfalt der Früchte unserer einheimischen Pflanzen sind vielfältig. Viele der Früchte dienen der Tierwelt als wichtige Nahrungsgrundlage und haben daher einen wichtigen Platz in unserem Ökosystem. Die botanische Exkursion in Königsforst und Wahner Heide wird sich schwerpunktmäßig mit dem Thema „Früchte“ beschäftigen. Dabei ist das Naturschutzgebiet Wahner Heide ein bunter Mix aus verschiedenen Pflanzengemeinschaften: Von nährstoffreichen Wegsäumen über neophytenreiche Wälder und Wiesen bis hin zu nährstoffarmen Heidegesellschaften. Bei unserem Rundgang finden wir charakteristische Pflanzen aus all diesen Vegetationstypen.

TERMINE 18.09. jeweils von 13:00 - 15:00 Uhr

ZIELGRUPPE Jedermann

ANMELDUNG/KONTAKT verbindliche Anmeldung erforderlich unter Tel.: [02203/357651](tel:02203357651) oder E-Mail: info@gut-leidenhausen.de

LEITUNG Prof. Karl-Heinz Linne von Berg

TREFFPUNKT Gut Leidenhausen, unter der Linde



BOTANISCHE WANDERUNG IN DER OHLIGSER HEIDE



Die Ohligser Heide umfasst beinahe 140 ha in der Mittel-terrasse des Rheins. Bis in das 18. Jahrhundert war dieser Bereich ein lichter Waldbestand mit Stiel-Eichen und Birken. Übermäßige Holzentnahme und Beweidung haben zur Degradation des Waldes geführt. Das heutige Naturschutzgebiet beheimatet eine Vielzahl geschützter Biotope und seltener Pflanzen, die Herr Prof. Hermann Bothe den Teilnehmer*innen näher bringt.

TERMINE 27.06. 11:00 Uhr

ZIELGRUPPE Erwachsene und Kinder

ANMELDUNG/KONTAKT Verbindliche Anmeldung unter

Tel.: 02203/39987 oder E-Mail: sdw-nrw-koeln@netcologne.de

LEITUNG Prof. Hermann Bothe

TREFFPUNKT Solingen, Hermann-Löns-Weg 42, Parkplatz Waldfriedhof



FRÜHJAHRSBLÜHER IN DER WAHNER HEIDE



Frühblüher sind Pflanzen, die früh im Jahr insbesondere in lichten Laubwäldern blühen, solange der Kronenschluss der Bäume noch nicht vollzogen ist. Sie sind eine wichtige erste Nahrungsquelle für Insekten, wie Hummeln, die ebenfalls in den ersten Frühlingstagen unterwegs sind. Bei unserer Exkursion durch die Wahner Heide, wollen wir Huflattich, Lerchensporn, Gelbsterne, Buschwindröschen, Moschuskraut, Scharbockskraut und Flatterulme entdecken.

TERMINE 03.04. 13:00 - 15:00 Uhr

ZIELGRUPPE Jedermann

ANMELDUNG/KONTAKT Tel.: 02203 357651 E-Mail: info@gut-leidenhausen.de

LEITUNG Dr. Birger Marin

TREFFPUNKT Gut Leidenhausen, unter der Linde

PILZE ENTDECKEN UND ERKENNEN



Bei einer rund einstündigen Exkursion rund um das Gut Leidenhausen bekommen wir einen Einblick in die Vielfalt und die Variationen der Pilze.

TERMINE 09.10. / 13.11. jeweils von 13:00 - 14:00 Uhr

ZIELGRUPPE Jedermann

ANMELDUNG/KONTAKT verbindliche Anmeldung erforderlich unter

Tel.: 02203/357651 oder E-Mail: info@gut-leidenhausen.de

LEITUNG Dina Bauer und Linda Casselmann

TREFFPUNKT Gut Leidenhausen, unter der Linde



ÖKOLOGISCHE PILZWANDERUNG

Mit Herrn Dr. Reinhard Wegener und Walter Bieck geht es unter fachkundiger Führung zum Bestimmen von essbaren und giftigen Pilzen in den Wald. Die beiden Pilzexperten erläutern die ökologische Lebensweise von Pilzen, welche Pilze essbar sind und wie diese naturschonend geerntet werden können. Die Wanderung ist keine Pilzsammelwanderung.



TERMINE 02.10. / 30.10. jeweils um 11:00 Uhr
ZIELGRUPPE Erwachsene und Kinder
KOSTEN 5 Euro / pro Person
ANMELDUNG/KONTAKT verbindliche Anmeldung unter Tel: 02203/39987 oder E-Mail: sdw-nrw-koeln@netcologne.de.
LEITUNG Dr. Reinhard Wegener, Walter Bieck
TREFFPUNKT Stadtbahnhaltestelle Linie 7 Stüttgenhof



PILZKORBINSPEKTION

Besonders im Herbst ist Pilze sammeln ein beliebtes Hobby. Die Organismen leben hauptsächlich unter der Erde. Die „Pilze“, wie wir sie kennen, sind eigentlich nur die oberirdischen Fruchtkörper. Einige können als Speisepilze verwendet werden. Bei einigen Pilzen ist jedoch Vorsicht geboten. Nicht alle Pilze sind genießbar, einige sind sogar giftig. Das Umweltbildungszentrum Gut Leidenhausen und die SDW Köln laden gemeinsam zu einer „Pilzschau“ ein. Bringen sie selbst gesammelte Pilze mit, um diese von einem Experten der Deutschen Gesellschaft für Mykologie genau bestimmen zu lassen. Bitte bringen sie nur Speisepilze mit.



TERMINE 12.09 / 10.10 / 07.11 jeweils von 15:00 - 17:00 Uhr
ZIELGRUPPE Jedermann
ANMELDUNG/KONTAKT Infos unter Tel: 02203/357651 und E-Mail: info@gut-leidenhausen.de
TREFFPUNKT Gut Leidenhausen, Tenne



SCHNEPFENBALZ IN DER WAHNER HEIDE

Mit ihrem ungewöhnlichen Aussehen ist die Waldschnepe eine Art, die sich von anderen Vogelarten erheblich unterscheidet: Sie besitzen einen langen, geraden Schnabel und lange Beine. Die Vogelart, die zu den besonders schützenswerten Arten zählt, kommt auch in der Wahner Heide vor. Gerade zur Balz der Vögel, auf dem sogenannten „Schneppenstrich“, kann man die Vögel gut beobachten und die „Gesänge“ hören. Die Schnepfen geben ganz bestimmte Rufe nur in der Dunkelheit ab, daher ist eine Taschenlampe für die Nachtwanderung empfehlenswert. Es empfiehlt sich ein Fernglas mitzubringen. Auf unserer naturkundlichen Wanderung machen wir uns auf die Suche nach den Tieren in der Heide.



TERMINE 23.04. 19:00 Uhr

ZIELGRUPPE Jedermann

ANMELDUNG/KONTAKT verbindliche Anmeldung erforderlich unter Tel.: 02203/357651 oder E-Mail: info@gut-leidenhausen.de

LEITUNG Dr. Albrecht Priebe und Volker Brinkmann

TREFFPUNKT Parkplatz ehemals Camp Altenrath.



WAS PIEPT DENN DA?

Was wäre ein Waldspaziergang durch Wald und Feld ohne Vogelgesang? Gerade im Frühjahr macht das herrliche Vogelkonzert das Naturerlebnis so richtig komplett. Doch welche Stimme gehört zu welchem Vogel? Wo und wie leben die Tiere? In dieser Exkursion lernen wir mehr über die Tiere und deren Ökologie und lernen, die Vögel an der Stimme zu erkennen. Es empfiehlt sich, zur Beobachtung ein Fernglas mitzubringen.



TERMINE 14.03. / 18.04. / jeweils von 09:00- 11:00 Uhr und 09.05. 08:00 - 10:00 Uhr und am 16.05. 08:30 - 10:30 Uhr

ZIELGRUPPE Jedermann

ANMELDUNG/KONTAKT verbindliche Anmeldung erforderlich unter Tel.: 02203/357651 oder E-Mail: info@gut-leidenhausen.de

LEITUNG Dr. Albrecht Priebe, Dipl. Biol. Robert Schallehn und am 16.05 Oliver Kriescher, MdB

TREFFPUNKT Gut Leidenhausen, unter der Linde

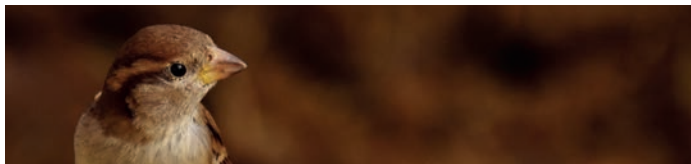

BRUNFTZEIT EXKURSION IN DIE EIFEL

Die Rothirsch-Aussichtsempore verspricht Groß und Klein ein unvergessliches Naturschauspiel, denn von der Empore können Sie Rothirsche beobachten. In den Herbstmonaten – insbesondere im September und Oktober – ist der Rothirsch auf Brautschau: Sein eindrucksvolles Werben (auch Röhren genannt) schallt kilometerweit über Wiesen, Täler und Wälder. Die Wahrscheinlichkeit ist groß, dort die prächtigen Geweihträger zu entdecken. Lebensgroße Modelle zum ertasten vermitteln eine Vorstellung über die imposante Größe der Vierbeiner, die Mitteleuropas größte, freilebende Wildtiere sind. Die Ranger des Nationalpark Eifel stehen an der Empore mit fachkundigen Auskünften Rede und Antwort. Mit Fernglas, Sitzkissen und warmer Kleidung sind Sie bestens gerüstet! Die geführte Wanderung dauert etwa eine Stunde und findet bei jedem Wetter statt. Festes Schuhwerk und wetterfeste Kleidung sind erforderlich.



Anreise: 08:30 Uhr Start auf Gut Leidenhausen

Ankunft: 10:30 Uhr in Dreiborn

Exkursion: 10:45 Uhr Infos zu Rotwild

11:15 Uhr Rotwildkanzel Dreiborn

11:45 Uhr Anreise Vogelsang

Pause: 12:15 Uhr NABEAR-Haus einfaches Mittagessen in Bio-Qualität

Führung: 14:30 Uhr Besucherzentrum Forum Vogelsang IP „Wildnis(T)räume“

Rückreise: 16:00 Uhr Heimfahrt

Anreise - Strecke: Köln-Porz - Gut Leidenhausen Köln, Zollstock Südfriedhof, Dreiborn Vogelsang und zurück.

TERMINE 10.10. 09:00 - 18:00 Uhr

ZIELGRUPPE Jedermann

ANMELDUNG/KONTAKT verbindliche Anmeldung erforderlich unter

Tel.: [02203/357651](tel:02203357651) oder E-Mail: info@gut-leidenhausen.de

LEITUNG Dipl. Biologe, [Robert Schallehn](#)





AUF DER SUCHE NACH FLEDERMÄUSEN



Mit Fledermausdetektor und Taschenlampe wird sich im und um das Gut Leidenhausen auf Fledermaussuche begeben. Was sind Fledermäuse eigentlich? Vögel? Mäuse mit Flügeln? Wie sehen sie aus? Was fressen sie und wo leben sie? Trinken Fledermäuse Blut? Welche Fledermäuse leben auf Gut Leidenhausen und wo kann man sie beobachten? Welche Möglichkeiten gibt es, auch zuhause Fledermäuse zu unterstützen und ihnen Lebensräume zu schaffen? Das sind die Fragen, denen während der Fledermauswanderung nachgegangen werden soll. Nach einer Einführung ins Thema wird sich in der Abenddämmerung, ausgerüstet mit Fledermausdetektor und Taschenlampen, auf die Suche nach Fledermäusen gemacht, und mit Sicherheit wird man einige der Tiere zu Gesicht bekommen.

TERMINE 08.05. / 18.08. / 21.08. jeweils von 20.30 - 22.00 Uhr

ZIELGRUPPE Jedermann

ANMELDUNG/KONTAKT verbindliche Anmeldung erforderlich unter Tel.: [02203/357651](tel:02203/357651) oder E-Mail: info@gut-leidenhausen.de

LEITUNG [Susanne Roer](#)

TREFFPUNKT Gut Leidenhausen, Unter der Linde



AUF DER SUCHE NACH GLÜHWÜRMCHEN



Jetzt ist die perfekte Zeit, um in lauen Sommernächten Glühwürmchen zu beobachten. Jedes Jahr im Juni schwärmen die kleinen Glühkäfer auf der Suche nach einem Partner durch unsere Gärten, Wälder und Stadtparks. Während unserer Exkursion erfahren Sie mehr über das spannende Leben der Glühwürmchen und wir erklären auch, warum sie überhaupt leuchten.

TERMINE 25.06. 22:00 - 23:00 Uhr

ZIELGRUPPE Jedermann

ANMELDUNG/KONTAKT verbindliche Anmeldung erforderlich unter Tel.: [02203/357651](tel:02203/357651) oder E-Mail: info@gut-leidenhausen.de

LEITUNG [Robert Schallehn](#), Dipl. Biologe

TREFFPUNKT Gut Leidenhausen, Unter der Linde



LIBELLENEXKURSION



Libellen begeistern mit ihrer Einzigartigkeit bislang die unterschiedlichsten Menschen – ob Poeten, Ingenieure oder Wissenschaftler. Etwa 80 verschiedene Libellenarten gibt es in Deutschland und die Wahner Heide stellt dabei ein wichtiges Habitat für einige Spezies dar. Diplom-Biologe Klaus-Jürgen Conze von der Gesellschaft deutschsprachiger Odonatologen (GdO) nimmt Sie mit auf eine spannende Reise zur Entdeckung der Artenvielfalt.

TERMINE 19.06. 14:00 - 17:00 Uhr

ZIELGRUPPE Jedermann

ANMELDUNG/KONTAKT verbindliche Anmeldung erforderlich

Tel.: 02203/357651 oder E-Mail: info@gut-leidenhausen.de

LEITUNG Klaus-Jürgen Conze, Dipl. Biologe

TREFFPUNKT Gut Leidenhausen, unter der Linde



AUF DU UND DU MIT ASSEL, KÄFER UND CO.



Wir gehen heute auf Tuchfühlung mit den kleinsten Bewohnern des Waldes. Mit Lupen machen wir uns auf die Suche nach verschiedenen Insekten, Asseln und anderen Krabbeltieren. Wo fühlen sie sich am wohlsten? Welche Bedeutung haben sie für den Wald? Dabei nehmen wir auch mal selbst die Perspektive eines Käfers ein und erfahren mit allen Sinnen, wie wichtig diese kleinen Lebewesen des Waldes für uns sind.

TERMINE 22.08. 14:00 - 15:30 Uhr

ZIELGRUPPE Geeignet für Kinder ab 5 Jahre in Begleitung eines Erwachsenen

KOSTEN: 15 Euro / Kind + einem Erwachsenen

ANMELDUNG/KONTAKT verbindliche Anmeldung erforderlich unter

E-Mail: mail@naturentdecker.koeln

LEITUNG Nicole Werner-Hufsky, Naturentdecker Köln

TREFFPUNKT Gut Leidenhausen, Waldschule





HEUSCHRECKEN-EXKURSION



Das Umweltbildungszentrum Gut Leidenhausen arbeitet gemeinsam mit der Uni Trier und dem Umweltamt der Stadt Köln an einem Wiederansiedlungsprojekt von Feldgrillen im Kölner Grüngürtel. Prof. Axel Kirch von der Uni Trier zeigt Ihnen die Welt der Heuschrecken, wo sie zu finden sind und welchen ökologischen Nutzen diese Tiere mitbringen.

TERMINE 26.06. 14:00 - 15:00 Uhr

ZIELGRUPPE Jedermann

ANMELDUNG/KONTAKT verbindliche Anmeldung erforderlich unter Tel.: 02203/357651 oder E-Mail: info@gut-leidenhausen.de

LEITUNG Prof. Axel Hochkirch, Uni Trier

TREFFPUNKT Gut Leidenhausen, unter der Linde



AUF WILDBIENENSAFARI



Fast jeder kennt die Honigbiene. Schließlich ist der Honig von unserem Frühstückstisch nicht wegzudenken. Wer weiß schon, dass es mehr als 560 Bienenarten gibt, die zwar keinen Honig liefern, aber unsere Wiesenpflanzen bestäuben. Auf unserer Wildbienenexkursion lernen wir die unterschiedlichen Lebensräume der Wildbienen und die unterschiedlichen Wildbienenarten kennen. Wir erfahren, was die Wildbienen zum Leben brauchen, wovon sie sich ernähren, wer auf den Nachwuchs aufpasst und warum Wiesen für Wildbienen ganz besonders wichtig sind.

TERMINE 02.05. / 23.05. jeweils von 14:00 - 15:00 Uhr

ZIELGRUPPE Jedermann

ANMELDUNG/KONTAKT verbindliche Anmeldung erforderlich unter Tel.: 02203 357651 oder E-Mail: info@gut-leidenhausen.de

LEITUNG Lisa Boy

TREFFPUNKT Gut Leidenhausen, Streuobstwiese





RUNDGANG UM DIE WILDGEHEGE

Wir gehen gemeinsam rund um das Wildgehege Gut Leidenhausen und lernen etwas über den Rothirsch, das Wildschwein und andere heimische Säugetiere. Die Tiere können auf der Veranstaltung auch mit speziellem Wildfutter gefüttert werden.



TERMINE 21.03. / 27.06. / 25.07. / 22.08. 14:00 - 15:00 Uhr

ZIELGRUPPE Jedermann

ANMELDUNG/KONTAKT verbindliche Anmeldung erforderlich unter Tel.: [02203/357651](tel:02203357651) oder E-Mail: info@gut-leidenhausen.de

LEITUNG Mitarbeiter des UBZ

TREFFPUNKT Gut Leidenhausen, unter der Linde



RUNDGANG UM DAS WILDGEHEGE BRÜCK

Im Wildgehege Brück gibt es neben Hirschen und Wildschweinen die man auch auf Gut Leidenhausen beobachten kann auch noch Rehe zu sehen. Während der geführten Exkursion lernen Sie mehr über unsere heimischen Säugetiere und kommen den Tieren ganz nah. Das Füttern der Tiere mit speziellem Wildfutter ist ebenfalls erlaubt.



TERMINE 07.02. / 07.03. / 11.04. / 02.05. / 06.06. / 04.07. / 01.08. / 05.09. / 03.10. / 07.11. jeweils von 14:00 - 15:00 Uhr

ZIELGRUPPE Jedermann

ANMELDUNG/KONTAKT verbindliche Anmeldung erforderlich Tel.: [02203 357651](tel:02203357651) oder E-Mail: info@gut-leidenhausen.de

LEITUNG Mitarbeiter des UBZ

TREFFPUNKT Wildgehege Brück



DER WILDSCHWEINKINDERGARTEN



Die Kleinen der Wildschweine werden Frischlinge genannt. Ihr gelbbraunes Fell bietet ihnen eine gute Tarnung, wenn sie bei gutem Wetter nach zwei bis drei Wochen das erste Mal – immer dicht an der Mutter – umherstreifen. Jedes Wildschweinbaby hat seine eigenen charakteristischen Streifen, die von den Schulterblättern bis zu den Hinterbeinen verlaufen. In den ersten drei bis vier Monaten können sich die Jungtiere mit diesem Fell sehr gut im dichten Unterholz verstecken. Wir hoffen, dass wir auf der Exkursion in unserem Wildschweingehege den Wildschweinkindergarten entdecken werden. Die Tiere können auf der Veranstaltung auch mit speziellem Wildfutter gefüttert werden. Zusätzlich wird es viele weitere Informationen über die einheimischen Säugetiere geben.

TERMINE 30.05. 14:00 - 15:00 Uhr

ZIELGRUPPE Jedermann

ANMELDUNG/KONTAKT verbindliche Anmeldung erforderlich unter
Tel.: [02203/357651](tel:02203/357651) oder E-Mail: info@gut-leidenhausen.de

LEITUNG Johann Cesarz

TREFFPUNKT Gut Leidenhausen, Unter der Linde



SDW/HDW STUDIENREISE



Freuen Sie sich auf die Entdeckung einer noch weitgehend unbekanntem Naturregion: die idyllische im südlichen IJsselmeer gelegene Provinz Flevoland. Die Region ist auf von 1942 bis 1968 trockengelegten Poldergebieten neu entstanden und bietet eine faszinierende Mischung aus einmaligen Naturschutzgebieten und jungen Städten mit einer spannenden avantgardistischen Architektur. In 's-Hertogenbosch, einer historischen Festungsstadt mit mittelalterlichem Charakter, besuchen Sie die großartige St.-Johannes-Kathedrale. Von Ihrem 4-Sterne-Standorthotel in Almere erkunden Sie das Naturschutzgebiet Oostvaardersplassen mit seinen Wildponys sowie den Dwingelderveld Nationalpark. In Lelystad erwartet Sie das rekonstruierte historische Schiff Batavia, und in Schokland hören Sie vom dramatischen Kampf des Menschen gegen das Meer. Sie spazieren durch den zauberhaften Fischerort Urk und durch die Hansestadt Zwolle. Ein Besuch des wundervollen Kröller-Müller Kunstmuseums im reizvollen Naturpark Hoge Veluwe, rundet Ihre Reise erleben ab.

TERMINE 09.06. - 12.06.

ZIELGRUPPE Jedermann

LEITUNG Conti-Reisen, Herr Max Wolters

ANMELDUNG/KONTAKT Anmeldung: www.conti-reisen.de

Tel. 0221 - 80 19 52 - 0



NATURENTDECKER FERIENFREIZEIT

Von Gut Leidenhausen in Köln Porz geht es nach Ahrdorf in die Eifel. In einem zum Jugendgästehaus umgebauten alten Bahnhof werden wir gemeinsam kochen, spielen und die Umgebung entdecken. Täglich erleben wir kleine und große Abenteuer. Morgens frühstücken wir gemeinsam und dann geht's los: mit Gummistiefeln ausgestattet suchen wir im Bach nach Krebsen und Würmern, entdecken auf der Wiese zahlreiche fliegende und krabbelnde Tiere und lauschen im Wald den Vögeln. Abends sitzen wir gemütlich am Lagerfeuer, essen Stockbrot, erzählen uns Geschichten und singen. Wer mag kann auch mal selbst einen Unterschlupf bauen und draußen unter dem Sternenhimmel übernachten, der weit weg von den Lichtern der Stadt viel heller strahlt. Auch werden wir selbst auf Entdeckerreise gehen und z.B. Bauernhoftiere hautnah erleben. Essen und Getränke werden bevorzugt regional und bio gekauft und gemeinsam zubereitet.



TERMINE 31.07. - 07.08.

ZIELGRUPPE Kinder zwischen 9 - 12 Jahren

KOSTEN 390€/Kind (Ermäßigung für Kölnpassinhaber auf Anfrage)

LEITUNG Umweltbildungszentrum Gut Leidenhausen e. V. und Naturbewegt

ANMELDUNG/KONTAKT verbindliche Anmeldung erforderlich

Tel.: [02203/357651](tel:02203357651) oder E-Mail: info@gut-leidenhausen.de



VORBEREITUNGSKURS AUF DIE JÄGERPRÜFUNG



Die Jagdschule der Kölner Jägerschaft veranstaltet für alle Natur- und Jagdinteressierten einen Lehrgang zur Vorbereitung auf die staatliche Jägerprüfung. Er beinhaltet neben der recht umfangreichen theoretischen Ausbildung in den Fächern Wildbiologie, Naturschutz, Jagdbetrieb, Hundewesen, Wildkrankheiten, Grundzüge in Land- und Forstwirtschaft, Wildverwertung (Fleischhygiene), Waffenkunde und Jagdrecht auch praktische Ausbildungseinheiten auf dem Schießstand und in der „freien Wildbahn“. Die theoretische Ausbildung erfolgt weitgehend im Seminarraum der Kölner Jägerschaft auf Gut Leidenhausen.

ZIELGRUPPE Erwachsene

ANMELDUNG/KONTAKT Anmeldung und weitere Informationen unter

Tel.: 0162/201 53 92 und E-Mail: jagdschule-koeln@gmx.de

HINWEIS Parken: Für die Veranstaltung erhalten sie eine Zufahrtberechtigung.

E-Mail: info@koelner-jaegerschaft.de



MOTORSÄGENKURS



Bei einer achtstündigen Schulung unter Leitung von qualifizierten Fachkräften der Kölner Forstverwaltung sollen die Teilnehmer*innen die Unfallverhütungsvorschriften (VSGForst) sowie Grundkenntnisse im Umgang mit und zum Unterhalt der Motorsäge erlernen. Praktisch üben sie Techniken zum Einschneiden liegenden Holzes und unter Spannung stehender Stämme. Die Teilnehmer*innen erhalten eine Qualifikationsbescheinigung. Das Fällen von stehenden Bäumen ist nicht Bestandteil dieses Kurses!

ZIELGRUPPE Erwachsene

KOSTEN Die Kursgebühr beträgt 100 €

ANMELDUNG/KONTAKT Terminabsprache über die Geschäftsstelle:

Tel: 02203 1023437

HINWEIS Parken: Für die Veranstaltung erhalten sie eine Zufahrtberechtigung.

E-Mail: info@koelner-jaegerschaft.de



GUNDERMANNSCHULE



Die Gundermann-Naturerlebnisschule ist die erste anerkannte Fortbildungseinrichtung für Naturbildung, deren Absolventen seit 2003 als Kräuterpädagog*inne zertifiziert werden. Seit 2019 ist die Ausbildung auch auf Gut Leidenhausen möglich. In 12 Einheiten wird Wissen über die Ethnobotanik sowie unsere heimischen Pflanzen vermittelt. Die Welt der Wildkräuter lernen wir zu schützen und nutzen. Mit tollen Rezepten zum Nachkochen. Tinkturen und Kosmetik selbst herstellen und ihre Vielfalt erkunden. Die Prüfung krönt das erworbene Wissen und ermöglicht, durch die Zertifizierung einen Alleingang als Kräuterpädagoge.

TERMINE Start 21.08.

ZIELGRUPPE Erwachsene

KOSTEN 2.560 Euro / pro Person inkl. Prüfungsgebühr

ANMELDUNG/KONTAKT verbindliche Anmeldung erforderlich

Tel.: [02203/357651](tel:02203/357651) oder E-Mail: info@gut-leidenhausen.de



SPEISEPILZE SICHER ERKENNEN

Während dieser Fortbildung, die sich über vier Wochenenden erstreckt, lernen Sie ca. zehn Speisepilze bei ihrer Suche im Wald sicher zu identifizieren und sie von giftigen Artgenossen zu unterscheiden. Die Fortbildung richtet sich an interessierte Laien.



TERMINE 03.10. / 23.10. / 24.10. / 31.10. jeweils von 10:00 -15:00

ZIELGRUPPE Erwachsene

KOSTEN 150 Euro / pro Person

ANMELDUNG/KONTAKT verbindliche Anmeldung erforderlich Tel.: [02203/357651](tel:02203/357651)

oder E-Mail: info@gut-leidenhausen.de



WAHNER HEIDE TAG

Zum 34. Mal veranstaltet der Portalverein Gut Leidenhausen das Wahner Heide Fest auf Gut Leidenhausen. Die Veranstaltung wird mit einem Umweltgottesdienst unter freiem Himmel eröffnet. Ab 12 Uhr stellen sich die Mitveranstalter mit ihren Ständen vor. Teilnehmen werden der Bienenzuchtverein Porz, Bundeswehr, Flughafen, Kölner Jägerschaft, Nabu Köln, Kölner Eifelverein, Schutzgemeinschaft Deutscher Wald, Freundeskreis des Waldes, Fischerverein Köln-Mülheim, Gammersbacher Mühle, Tomatenadel Coirazza, RheinEnergie und das Café Gut Leidenhausen. Für musikalische Unterhaltung ist gesorgt, ebenso für das leibliche Wohl zu familienfreundlichen Preisen.

Hinweis: An dem Tag sind alle Zufahrtsgenehmigungen der Stadt Köln ausgesetzt. Zufahrt muss beim Veranstalter beantragt werden.

TERMINE 01.05. 11:00 – 17:00 Uhr

ZIELGRUPPE Jedermann

TREFFPUNKT Gut Leidenhausen



GEO-TAG DER NATUR

Mit der Aktion „Geo-Tag der Natur“ wollen zahlreiche Veranstalter parallel am gleichen Tag auf den Rückgang der Artenvielfalt hinweisen. Am Umweltbildungszentrum Leidenhausen wird es an dem Tag viele Informationsmöglichkeiten zum Thema Artenvielfalt geben. Zahlreiche Präparate werden zu sehen sein. Unter der Stereolupe werden auch für Kinder kleine Tiere in ganz groß sichtbar gemacht. Es wird auch die Möglichkeit geben, gemeinsam mit Experten selbst loszuziehen und kleine Tiere zu sammeln und zu bestimmen. Für Bienenfans wird es die Möglichkeit geben, Bienenhotels zu basteln oder sich am Bienenhotel über das Leben der Tiere zu informieren.

TERMINE 13.06. 11:00 – 16:00 Uhr

ZIELGRUPPE Jedermann

TREFFPUNKT Gut Leidenhausen



LANGER TAG DER KÖLNER STADTNATUR

Der „Lange Tag der Stadtnatur“ findet zum vierten Mal in Köln statt. Der „Lange Tag der Stadtnatur“ ist ein Tag für die ganze Familie, für Groß und Klein, Alt und Jung, für Naturbegeisterte und die, die es noch werden wollen. Auf Gut Leidenhausen in Köln-Porz können Sie sich von 11 –18 Uhr, neben vielen naturbezogenen Ausstellern, auf Vorträge, Workshops und Wanderausstellungen freuen. Schließen Sie sich einer von vielen Führungen rund um das Portal an und bestaunen Sie heimische Wildtiere, wie Hirsche, Wildschweine, Greifvögel und Eulen. Das Park-Café auf Gut Leidenhausen versorgt Sie an diesem Tag exklusiv mit regionalen und biologischen Speisen und Getränken, ein Picknickbereich lädt zum Verweilen ein. Auch die ganz Kleinen werden bei einer Rallye, beim Bogenschießen oder beim Bau eines Insektenhotels zum Mitmachen animiert. Der Eintritt ist frei.



TERMINE 15.08. 11:00 – 18:00 Uhr
ZIELGRUPPE Jedermann
TREFFPUNKT Gut Leidenhausen



FAMILIEN-PICKNICK AUF GUT LEIDENHAUSEN



Der SPD-Landtagsabgeordnete Jochen Ott lädt bereits zum 9. Mal zu einem Familien-Nachmittag auf Gut Leidenhausen ein, zu dem alle Eltern mit ihren Kindern sowie die Bürgerinnen und Bürger herzlich willkommen sind. Für das leibliche Wohl wird bestens gesorgt, und für die Kinder stehen ein Kinderkarussell und das Höviland-Spielmobil kostenlos zur Verfügung. Daneben werden Besichtigungen der Waldschule, Greifvogelschutzstation und des Heideportals angeboten.

TERMINE 08.05. 11:00 - 17:00 Uhr
ZIELGRUPPE Jedermann
ANMELDUNG/KONTAKT SPD-Bürgerbüro, Magnusstr. 18 b, 50672 Köln
LEITUNG Jochen Ott
TREFFPUNKT Gut Leidenhausen



APFELFEST

Auch in diesem Jahr wird es auf dem Gutshof am Rande der Wahner Heide wieder ein Apfelfest geben. Zu sehen ist eine große Apfelausstellung, bei der über 100 verschiedene alte Apfelsorten ausgestellt werden. Wer wissen möchte, welche Äpfel in seinem Garten oder auf seiner Wiese wachsen, kann diese zur Bestimmung mitbringen. Hierzu werden je Sorte fünf gute Früchte benötigt. Der eine oder andere Apfel kann auch einmal probiert werden. Von 10–17 Uhr wird vor Ort außerdem eine Saftpresse aufgebaut, mit der die Besucher ihr mitgebrachtes Obst (Äpfel, Birne, Quitte, Traube, Holunder) pressen lassen können. Außerdem kann Saft von Kölner Streuobstwiesen erworben werden. Aus logistischen Gründen kann nicht der Saft der „eigenen Früchte“ mitgenommen werden, sondern nur die vorbereiteten Bags mit Saft von Kölner Streuobstwiesen. Personen, die große Mengen (ab 100 kg) zu pressen haben, sollten sich vorab anmelden, um Wartezeiten zu vermeiden. Für alle Gärtner, die Obstbäume im Garten haben, aber keine Zeit zum Ernten, gibt es auch ein Angebot: Das Umweltbildungszentrum Leidenhausen freut sich immer über „Obstspenden“ und kommt auch gerne nach Absprache zu privaten Obstwiesen zur Ernte. Der Gewinn aus diesen Spenden kommt Umweltbildungsprojekten zugute.



TERMINE 19.09. 10:00 – 17:00 Uhr
ZIELGRUPPE Jedermann
ANMELDUNG/KONTAKT Anmeldung nicht erforderlich
TREFFPUNKT Gut Leidenhausen



KÜRBIS SCHNITZEN

Halloween steht vor der Tür und neben Geistern und Hexen sind Kürbisse überall zu finden. Egal, ob eine schaurige Grimasse oder ein nettes Lächeln den Kürbis ziert: Das Gemüse ist nicht mehr aus dem Herbst wegzudenken. Deshalb laden das Umweltbildungszentrum und der Bienenzuchtverein Porz zum gemeinsamen Kürbisschnitzen ein. Sie lernen hier, wie man Kürbisse schnitzt und können eigene, gruselige Motive gestalten. Der Kurs findet auf Spendenbasis statt.



TERMINE 23.10. und 24.10. jeweils von 12:00 - 16:00 Uhr
ZIELGRUPPE Jedermann
ANMELDUNG/KONTAKT Infos unter
 Tel: 02203/357651 oder E-Mail: info@gut-leidenhausen.de
LEITUNG Peter Gauger und Robert Schallehn
TREFFPUNKT Gut Leidenhausen



WALDWEIHNACHT AM 1. ADVENTSWOCHENENDE

Wenn sich der Duft der klaren Winterluft mit dem süßen Aroma von Frischgebackenem und würzigem Glühweinduft verbindet. Kinderaugen leuchten beim Plätzchenbacken, Basteln, Schminken, spannenden Geschichten aus der Waldschule und Weihnachtsmärchen in der Tenne, während Eltern und Großeltern entspannt dem Treiben folgen. Jetzt ist endlich „Waldweihnacht“.

Hinweis: An dem Tag sind alle Zufahrtsgenehmigungen der Stadt Köln ausgesetzt. Zufahrt muss beim Veranstalter beantragt werden.

TERMINE 27.11. und 28.11. jeweils von 12:00 - 18:00 Uhr

ZIELGRUPPE Jedermann

ANMELDUNG/KONTAKT Anmeldung nicht erforderlich

TREFFPUNKT Gut Leidenhausen



▶ KLAVIER MATINEÉ

KLAVIERMATINEÉ MIT YAYA ZHAO – „SEHNSUCHTSLAND ITALIEN“



Die Pianistin und Klavierpädagogin Yaya Zhao ist die erste Wiedereinladung ins Haus des Waldes, und sie bringt zum Sommeranfang ihr erfolgreiches Programm „Sehnsuchtsland Italien“ mit. In ihrem Gepäck hat sie die musikalischen Reiseführer Fanny Hensel („Abschied von Rom“ & „Il Saltarello Romano“), Felix Mendelssohn-Bartholdy (Lieder ohne Worte op. 62), Johann Sebastian Bach („Italienisches Konzert BWV 971“), und als Schlussfeuerwerk Franz Liszts „Venezia e Napoli“.

TERMINE 20.06. 11:00 Uhr

ZIELGRUPPE Erwachsene

ANMELDUNG/KONTAKT verbindliche Anmeldung erforderlich unter E-Mail: hdw-konzerte@gmx.de

PIANISTIN Yaya Zhao

TREFFPUNKT Gut Leidenhausen, Haus des Waldes



KLAVIERMATINÉE MIT POLINA KULIKOVA – „WEGBEREITER I“



Die russische Pianistin Polina Kulikova, die schon in berühmten Konzertstätten, wie der Carnegie Hall und dem Bolschoi-Theater aufgetreten ist, spielt aus Anlass des kommenden 150. Geburtstags ihres Landsmannes Alexander Skrjabin. Als einer der exaltiertesten Komponisten der Musikgeschichte hat er die Wandlung von einem spätromantischen Künstler in der Tradition Chopins bis zu einem Wegbereiter der Moderne mit freien rhythmischen Strukturen und Atonalität durchgemacht. Frau Kulikova wird diese Transformation in ihrer Werkauswahl der ersten Programmhälfte abbilden, um in der zweiten Hälfte mit den 24 Präludien op. 11 zu Skrjabins romantischen Wurzeln zurückzukehren.

TERMINE 11.04. 11:00 Uhr

ZIELGRUPPE Erwachsene

ANMELDUNG/KONTAKT verbindliche Anmeldung erforderlich unter
E-Mail: hdw-konzerte@gmx.de

PIANISTIN Polina Kulikova

TREFFPUNKT Gut Leidenhausen, Haus des Waldes



KLAVIERMATINÉE MIT YOSHIKO FURUKAWA – „WEGBEREITER II“



Yoshiko Furukawa ist eine japanische Pianistin, die schon seit vielen Jahren in Deutschland künstlerisch und musikpädagogisch tätig ist. Sie ist Preisträgerin zahlreicher Klavierwettbewerbe (u. a. dem 1. Platz im Klavierwettbewerb Troisdorf 2017). Im Jahre 2019 hat sie an der Musikhochschule Münster das Konzertexamen mit Auszeichnung bestanden. Ihre besondere Begeisterung widmet sich den Werken Ludwig van Beethovens sowie der Ausführung auf historischen Instrumenten. Frau Furukawa ist daher die Idealbesetzung für das Konzert zum Abschluss von Beethovens 250. Gedenkjahr und sie bringt ein Programm mit, welches viele Facetten dieses musikhistorisch bedeutsamen sowie charismatischen Komponisten beleuchten wird.

TERMINE 26.09. 11:00 Uhr

ZIELGRUPPE Erwachsene

ANMELDUNG/KONTAKT verbindliche Anmeldung erforderlich unter
E-Mail: hdw-konzerte@gmx.de

PIANISTIN Yoshiko Furukawa

TREFFPUNKT Gut Leidenhausen, Haus des Waldes



GESUND MIT UND IM WALD



Wir entdecken gemeinsam, wie der Wald zur Förderung der eigenen Gesundheit und Prävention von negativen Folgen eines stressigen Alltags genutzt werden kann. Bitte Kinder nur in Begleitung von Erwachsenen. Die Veranstaltung findet draußen im Wald statt. Wetterfeste Kleidung erforderlich. Bei Bedarf kann die Veranstaltung barrierefrei durchgeführt werden, bitte vorab Bescheid geben. Bei gefährlicher Wetterlage behalten wir uns vor, die Veranstaltung abzusagen.

TERMINE 09.04. / 06.08. von 14:30 - 16:30 Uhr

ZIELGRUPPE Familien mit Kindern und Einzelpersonen

KOSTEN 5 €/Erwachsenen, und 3 €/Kind, Spenden für die Waldschule sind willkommen.

ANMELDUNG/KONTAKT Mobil: [0176/70082715](tel:017670082715);

E-Mail: k-schneider@h-schneider.de; Tel: [02225/9554969](tel:022259554969)

LEITUNG [Karin Schneider](#), Diplom-Forstingenieurin Univ., zertifizierte Waldpädagogin



EINIGELN



Warum färben sich die Bäume rot und wie bereiten sich die Tiere auf den Winter vor? Komm mit und erlebe den Herbstwald rund um Gut Leidenhausen mit allen Sinnen! Dauer ca. 2 Stunden, max. 20 Teilnehmer. Bitte an wetterfeste Kleidung und festes Schuhwerk denken.

TERMINE 02.10. 10:00 Uhr

ZIELGRUPPE Kinder ab 6 Jahre und Familienangehörige

ANMELDUNG/KONTAKT Verbindliche Anmeldung unter der

Tel: [02203/39987](tel:0220339987) oder E-Mail: sdw-nrw-koeln@netcologne.de

LEITUNG [Christina Kirsch](#), Waldschule Köln

TREFFPUNKT Gut Leidenhausen, Waldschule Köln



FALKNEREI KINDERWORKSHOP

Greifvögel haben schon immer eine Faszination auf Menschen ausgeübt. Sie sind die Jäger der Lüfte und erspähen ihre Beute durch einen ausgezeichneten Sehsinn, auch aus großer Entfernung. Der Wanderfalke hat bei der Jagd eine solche Geschwindigkeit, dass er als schnellster Vogel der Welt gilt! In der Natur sollte man den Tieren aber nicht zu nahekommen. Im Falknerei-Workshop können Kinder Greifvogel-Biologie „live“ erleben! Unter Anleitung können die Tiere aus unmittelbarer Nähe beobachtet werden. Ein Experte erklärt die anatomischen Besonderheiten und die Funktion im natürlichen Lebensraum. Mit Stereolupen können die Kinder Eierschalen und Gewölle untersuchen.



TERMINE 14.11. 13:00 - 15:00 Uhr
ZIELGRUPPE Kinder und Jugendliche
ANMELDUNG/KONTAKT über die Geschäftsstelle: [02203/1023437](tel:022031023437)
VERANSTALTER Lothar Ciesilski
TREFFPUNKT Gut Leidenhausen, Jagdremise



SPIELPLATZ AUF DEM EHEMALIGEN ZWISCHENWERK XA



Die Führung für Sechs- bis Zwölfjährige wird verbunden mit einer Rallye, Gestaltungsaufgaben mit natürlichen Materialien und bietet spannende Einblicke in die Natur. Das 1877-1879 errichtete Zwischenwerk Xa wurde 1927 nach dem Entwurf von Fritz Encke in eine Freiluft- und Gartenschule umgestaltet. Die damals zunächst noch erhaltene Kehlkasernen wurde dabei mitgenutzt. Nach dem Zweiten Weltkrieg waren hier Wohnungen untergebracht, 1956 wurde die Kehlkasernen gesprengt. Im Gelände lassen sich noch einige Spuren des Forts in umlaufenden Wegen und Wallansätzen sowie Nutzungen der 1920er Jahre ablesen. So deutet die Oberflächenstruktur noch das ehemalige Freilufttheater und den Spielplatz an.

TERMINE 18.09. von 10:00 - 12:00 Uhr
ZIELGRUPPE Kinder ab 6 Jahre und Familienangehörige
ANMELDUNG/KONTAKT Verbindliche Anmeldung unter E-Mail: annakatharina.coker@stadt-koeln.de bis 17.09.2021
LEITUNG Anna-Katharina Coker, Försterin in der Waldpädagogik, Waldschule Köln
TREFFPUNKT Hövilandweg, Zugang zum Waldstück, Köln-Vingst. Haltestelle: Vingst (Linien 9, 153, 193). Bitte planen Sie 12 Minuten Fußweg von der Haltestelle ein.



WALDJUGENDSPIELE

Schulklassen des 4. Schuljahres aus Köln können hier ihre Kenntnisse und Fähigkeiten rund um das Thema Wald unter Beweis stellen. In einem vielfältigen Wettstreit wie z. B. Tierstimmen raten, Holzklötzchen werfen oder Walddinge tasten werden die besten drei Klassen ermittelt, die bei der späteren Siegerehrung tolle Preise gewinnen können.

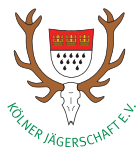

TERMINE 20.05. 09:00 Uhr

ZIELGRUPPE Schulkinder / Schulklassen

ANMELDUNG/KONTAKT über die Geschäftsstelle: [02203/1023437](tel:022031023437)

VERANSTALTER Kölner Jägerschaft e. V., Schutzgemeinschaft Deutscher Wald Köln e. V.

TREFFPUNKT Gut Leidenhausen



HEIMISCHE WALDTIERE ERLEBEN UND JAGDHORN SIGNALEN LAUSCHEN



Die Kölner Jägerschaft stellt anhand von Präparaten der Rollenden Waldschule die heimische Tierwelt vor und lädt zum Stockbrotbacken ein. Jagdhornbläser begleiten die Veranstaltung und erklären deren Bedeutung.

TERMINE 11.09. 15:00 Uhr

ZIELGRUPPE Kinder mit Erwachsenen

ANMELDUNG/KONTAKT Verbindliche Anmeldung unter der Tel: [02203/1023437](tel:022031023437) oder E-Mail: info@koelner-jaegerschaft.de

LEITUNG Kölner Jägerschaft

TREFFPUNKT Gut Leidenhausen



SPASS UND LERNEN IM WALD



Wie können Kinder spielerisch im Wald lernen? Wie lernen Sie den Wald zu schätzen? Was sollte die Aufsichtsperson dabei beachten? Wir finden Antworten zu diesen Fragen gemeinsam durch Ausprobieren im Wald! Bitte Kinder nur in Begleitung von Erwachsenen. Die Veranstaltung findet draußen im Wald statt. Wetterfeste Kleidung ist erforderlich. Bei Bedarf kann die Veranstaltung barrierefrei durchgeführt werden, bitte vorab Bescheid geben. Bei gefährlicher Wetterlage behalten wir uns vor, die Veranstaltung abzusagen.

TERMINE 29.03. / 05.07. jeweils von 14:30 - 16:30 Uhr

ZIELGRUPPE für Familien mit Grundschul- und Kindergartenkindern und Leute, die mit der Erziehung dieser Altersgruppe zu tun haben (Oma, Opa, Tante, Onkel, Geschwister, Erzieher*innen)

KOSTEN 5 €/Erwachsenen, und 3 €/Kind,

ANMELDUNG/KONTAKT Mobil: [0176/70082715](tel:017670082715);

E-Mail: k-schneider@h-schneider.de; Tel: [02225/9554969](tel:022259554969)

LEITUNG Karin Schneider, Diplom-Forstingenieurin Univ., zertifizierte Waldpädagogin

TREFFPUNKT Gut Leidenhausen, Waldschule



ESMERALDA SUCHT DEN FRÜHLING



Die Waldfee Esmeralda ist noch jung und muss noch viel lernen. In diesem Jahr stehen bei ihr die Jahreszeiten auf dem Programm. Ihr könnt mit ihr gemeinsam über die Wiese und den Wald streifen und zusammen nach Frühlingsboten suchen. Gemeinsam kommt ihr dem Frühling bestimmt auf die Spur.

TERMINE 14.03. von 14:00 - 15:30 Uhr

ZIELGRUPPE Geeignet für Kinder ab 5 Jahre in Begleitung eines Erwachsenen

KOSTEN 15€/Kind (inkl. eines Erwachsenen)

ANMELDUNG/KONTAKT Verbindliche Anmeldung unter E-Mail: mail@naturent-decker.koeln

LEITUNG Nicole Werner-Hufsky, Naturentdecker Köln

TREFFPUNKT Gut Leidenhausen, unter der Linde





WIR MACHEN FEUER



Die Kunst Feuer zu machen gehört zu den wichtigsten Entwicklungsschritten der Menschheit. Noch heute fasziniert es uns, bringt uns zusammen, wärmt und nützt uns. Wir lernen an diesem Nachmittag verantwortungsvoll mit Feuer umzugehen. Wir lernen über Gefahren und Nutzen von Feuer. Gemeinsam sammeln wir Zunder, Schichten Holz und lernen verschiedene Methoden ein Feuer zu entzünden. Jeder darf mitmachen und ausprobieren.

TERMINE 17.04. 14:00 - 17:00 Uhr

ZIELGRUPPE Kinder ab 6 Jahre und Familienangehörige

KOSTEN 20 €/Kind

ANMELDUNG/KONTAKT Bitte verbindlich anmelden eine Woche vorher. Gerda Moritz Tel: [01590/6055237](tel:015906055237) oder E-Mail: moritz.gerda@gmail.com. Sobald die Mindestteilnehmerzahl erreicht ist, bekommen Sie eine Bestätigung, dass der Kurs stattfindet.

LEITUNG [Gerda Moritz](#), zertifizierte Wildnis- und Naturerlebnis-Pädagogin

TREFFPUNKT Grillplatz am großen Parkplatz Erholungsgebiet Leidenhausen



JECK OP JRÖN



Wir machen dich fit für einen Waldspaziergang mit deiner Klasse! Lerne einfache Spiele und Grundwissen für einen Tag im Wald. Kostenlose Fortbildung für interessierte Lehrer*innen oder Erzieher*innen.

TERMINE 18.05. 09:00 - 12:00 Uhr

ZIELGRUPPE Kinder ab 6 Jahre und Familienangehörige

ANMELDUNG/KONTAKT Verbindliche Anmeldung unter der Tel. [02203/39987](tel:0220339987) oder E-Mail: sdw-nrw-koeln@netcologne.de

LEITUNG [Christina Kirsch](#) und [Stefanie Bork](#), Waldschule Köln

TREFFPUNKT Gut Leidenhausen, Waldschule



OSTERHASE IN SICHT

Wir entdecken das Frühlingserwachen auf Gut Leidenhausen und erfahren die Natur mit allen Sinnen. Dauer ca. 2 Stunden, max. 20 Teilnehmer, die Veranstaltung ist kostenlos. Spende für die Waldschule Köln erwünscht. Bitte an wetterfeste Kleidung und festes Schuhwerk denken.



TERMINE 20.03. 10:00 Uhr

ZIELGRUPPE Kinder ab 6 Jahre und Familienangehörige

ANMELDUNG/KONTAKT Verbindliche Anmeldung unter der Tel. [02203/39987](tel:0220339987) oder E-Mail: sdw-nrw-koeln@netcologne.de

LEITUNG [Christina Kirsch](#), Waldschule Köln

TREFFPUNKT Gut Leidenhausen, Waldschule



HOLZHANDWERKEN FÜR DIE FLEDERMAUS

Welche Tiere und Pflanzen gibt es im Wald und wodurch sind sie gefährdet? Wie können wir sie schützen? An diesem Tag bauen wir Fledermauskästen mit Kindern und ihren Eltern, Großeltern und Freunden, da Fledermäuse in jungen Wäldern noch nicht genügend artgerechte „Wohnungen“ finden.



TERMINE 21.03. 10:00 - 14:00 Uhr

ZIELGRUPPE Kinder ab 6 Jahre und Familienangehörige

ANMELDUNG/KONTAKT Verbindliche Anmeldung unter E-Mail: annakatharina.coker@stadt-koeln.de bis 19.03.2021

LEITUNG [Anna-Katharina Coker](#), Försterin in der Waldpädagogik

TREFFPUNKT Gut Leidenhausen, Waldschule



WALD & KLIMAWANDEL



Es heißt immer „Klimawandel geht uns alle etwas an!“ Aber was ist das überhaupt „Der Klimawandel“? Kann ich ihn sehen? - Sogar in Köln? - Sogar im Wald an den Tieren und Pflanzen? Bei dieser Exkursion entdecken wir, wie sich die letzten trockenen Sommer auswirken. Wir Menschen haben viel geschwitzt, aber Gott sei Dank haben wir immer Wasser zu trinken und Schwimmbäder, um uns abzukühlen. Können Bäume eigentlich auch trinken und schwitzen? Wie kommen Wildtiere durch den heißen Sommer? Wir erforschen gemeinsam an praktischen Beispielen wie die Tiere und Pflanzen über den Sommer kommen. Wir entwickeln zum Abschluss gemeinsam Ideen, was wir Menschen selbst aktiv tun können. Im Waldlabor lernen wir heimische und fremdländische Baumarten kennen, die unter trockeneren und wärmeren Bedingungen im Wald und in der Stadt bestehen können und lernen ihre Erfolgsstrategien.

TERMINE 11.07. 10:00 - 12:00 Uhr

ZIELGRUPPE Kinder ab 6 Jahre und Familienangehörige

KOSTEN 5 €/Erwachsenen, und 3 €/Kind, Spenden für die Waldschule sind willkommen.

ANMELDUNG/KONTAKT Verbindliche Anmeldung unter E-Mail: annakatharina.coker@stadt-koeln.de bis 09.07.2021

LEITUNG Anna-Katharina Coker, Försterin in der Waldpädagogik

TREFFPUNKT Waldlabor Stüttgenhof, Stüttgenhof (Linien 7)



ACHTSAMKEITSTRAINING FÜR KINDER



Hast du schon einmal Musik mit Steinen gemacht? Oder mit Pflanzen gemalt? Wie klingt der Wald und wie schmeckt er? Wir rücken der Natur mit all unseren Sinnen ein Stückchen näher und werden so stark wie ein Baum! Dauer ca. 2 Stunden, max. 12 Teilnehmer. Bitte an wetterfeste Kleidung und festes Schuhwerk denken.

TERMINE 28.08. 10:00 Uhr

ZIELGRUPPE Kinder ab 6 Jahre und Familienangehörige

ANMELDUNG/KONTAKT Verbindliche Anmeldung unter Tel: [02203/39987](tel:0220339987) oder E-Mail: sdw-nrw-koeln@netcologne.de

LEITUNG Christina Kirsch, Waldschule Köln

TREFFPUNKT Gut Leidenhausen, Waldschule



ES WAR EINMAL IN EINEM WALD



Die Autorin Sabine Lorbiecki liest aus ihrem Buch „Es war einmal in einem Wald“, in dem die Geschichte dreier Katzen erzählt wird. Die drei Katzen erleben wieder ein spannendes Abenteuer im Wald. Diesmal sind sie einem Geheimnis auf der Spur.

TERMINE 28.02. / 14.11 jeweils um 14:00 Uhr

ZIELGRUPPE Kinder und Erwachsene

ANMELDUNG/KONTAKT Keine Anmeldung erforderlich

LEITUNG Sabine Lorbiecki

TREFFPUNKT Gut Leidenhausen, Haus des Waldes



DER WERWOLF VON KÖLN - MYRIANE ANGELOWSKI



Nach einem Aufenthalt in der Psychiatrie kommt Amandas Leben gerade wieder ins Gleichgewicht. Dann passiert es. Sie glaubt, nachts auf nebliger Landstraße einen Mann überfahren zu haben. Fiktion oder Wirklichkeit? Seltsame Dinge geschehen. Ein Serientäter treibt sein Unwesen ohne irgendwelche Spuren zu hinterlassen. Die Blut-taten weisen Ähnlichkeiten auf zu einem Werwolf-Fall vor über 400 Jahren. Ist Amanda das nächste Opfer? Die Autorin Myriane Angelowski entführt uns in eine düstere vom Teufel und von Werwölfen besessene Zeit des 16. Jahrhunderts und spannt geschickt den Bogen in die Gegenwart – die sich nicht weniger spannend und mysteriös zeigt.



TERMINE 17.10. 15:00 Uhr

ZIELGRUPPE Erwachsene

KOSTEN 8,00€/Person, inkl. Kaffee und Kuchen

ANMELDUNG/KONTAKT verbindliche Anmeldung erforderlich:

Tel: 02203/357651 E-Mail: info@gut-leidenhausen.de

AUTORIN Myriane Angelowski, Autorin



DIE AMEISENFRAU - THOMAS KIEHL



Eine Geheimorganisation scheint bewusst die Bevölkerung in Angst zu versetzen und so zu steuern. Jeder, der sich auf die Spuren dieser Organisation begibt, findet den Tod. Bis auf Lena Bondroit – die Ameisenforscherin analysiert Schwarmintelligenz und selbststeuernde Insektenstaaten und wird dank ihrer Forschungsergebnisse schnell zu einem Zielobjekt dieses Geheimdienstes. In seinem atemberaubenden Thrillerdebüt „Die Ameisenfrau“ erforscht der Biologiebewunderer Thomas Kiehl die manipulierende und täuschende Macht der Angst. Schon seit der Studienzeit beschäftigt sich Thomas Kiehl mit der Frage, warum Menschen Staaten bilden. Diese Neugier spiegelt sich in seinem Roman wieder, wo die menschliche Gesellschaft mit einem Ameisenstaat verglichen wird.



TERMINE 27.06. 14:30 Uhr

ZIELGRUPPE Jedermann

KOSTEN 8,00€/Person inkl. Kaffee und Kuchen

ANMELDUNG/KONTAKT verbindliche Anmeldung erforderlich: Tel: 02203/357651

E-Mail: info@gut-leidenhausen.de

AUTOR Thomas Kiehl

TREFFPUNKT Gut Leidenhausen, Tenne



DAS LEBEN ALS AMEISENBÄR- FORSCHERIN - LYDIA MÖCKLINGHOFF



Die Autorin Lydia Möcklinghoff ist die erste Wissenschaftlerin, die das Leben und Verhalten des Großen Ameisenbären länger als ein Jahr beobachtet hat. Am 24.10. liest sie aus ihren zwei Büchern „Erbsenhirnparalleluniversumsforschung am Beispiel des Großen Ameisenbären“ und „Die Supernasen. Wie Artenschützer Ameisenbär & Co. vor dem Aussterben bewahren“. Darin teilt sie ihre Einblicke in die Arbeit als Zoologin, sowie Erlebnisse in tropischen Ländern und fremden Kulturen.



TERMINE 24.10. 14:00 Uhr

ZIELGRUPPE Jedermann

KOSTEN 8,00€/Person inkl. Kaffee und Kuchen

ANMELDUNG/KONTAKT verbindliche Anmeldung erforderlich unter

Tel: 02203/357651 E-Mail: info@gut-leidenhausen.de

AUTORIN Lydia Möcklinghoff, Dr. Biologin, Autorin



FÜR ALLE LAUFVERANSTALTUNGEN GELTEN FOLGENDE VORRAUSSETZUNGEN:

1. Aufgrund der Umsetzung von Corona-Hygiene Konzepten kann es zu geänderten Startzeiten kommen.
2. Die Anmeldung erfolgt unter www.time-and-voice.de



37. WINTERLAUFSERIE DES LSV PORZ / KÖLN

Start und Ziel ist der Hof auf Gut Leidenhausen.

Startzeiten	10:20 Uhr	5 Km Nordic / Walking
	10:35 Uhr	1 Km Schüler/innen
	11:00 Uhr	5 Km Schüler/innen
	12:00 Uhr	10 Km

Alle erfolgreichen Serienteilnehmer*innen erhalten gegen Abgabe der Serien-Startnummer eine Erinnerungsgabe: Pokal oder Handtuch.- Alle Serienteilnehmer*innen über 1 km erhalten beim 1. Winterlauf zusätzlich eine Erinnerungsmedaille. Wir freuen uns über viele Teilnehmer*innen.

TERMINE 24.01.

37. WINTERLAUFSERIE DES LSV PORZ / KÖLN

Start und Ziel ist der Hof auf Gut Leidenhausen.

Startzeiten	10:20 Uhr	5 Km Nordic / Walking
	10:35 Uhr	1 Km Schüler/innen
	11:00 Uhr	5 Km Schüler/innen
	12:00 Uhr	10 Km
	12:20 Uhr	15 Km

Alle erfolgreichen Serienteilnehmer*innen erhalten gegen Abgabe der Serien-Startnummer eine Erinnerungsgabe: Pokal oder Handtuch.- Alle Serienteilnehmer*innen über 1 km erhalten beim 1. Winterlauf zusätzlich eine Erinnerungsmedaille. Wir freuen uns über viele Teilnehmer*innen.

TERMINE 07.02



37. WINTERLAUF SERIE DES LSV PORZ / KÖLN

Start und Ziel ist der Hof auf Gut Leidenhausen.

Startzeiten	10:20 Uhr	5 Km Nordic / Walking
	10:35 Uhr	1 Km Schüler/innen
	11:00 Uhr	5 Km Schüler/innen
	11:25 Uhr	10 Km
	12:30 Uhr	21,1 Km.

Alle erfolgreichen Serienteilnehmer*innen erhalten gegen Abgabe der Serien-Startnummer eine Erinnerungsgabe: Pokal oder Handtuch.- Alle Serienteilnehmer*innen über 1 km erhalten beim 1. Winterlauf zusätzlich eine Erinnerungsmedaille. Wir freuen uns über viele Teilnehmer*innen.

TERMINE 21.02.

31. SOMMERLAUF DES LSV PORZ / KÖLN 10 MEILEN VON KÖLN - PORZ

Start und Ziel ist der Hof von Gut Leidenhausen.

Startzeiten:	09:00 Uhr	5 Km Nordic / Walking
	09:10 Uhr	1 Km Schüler/innen
	09:40 Uhr	5 Km Schüler/innen
	10:00 Uhr	10 Km
	11:00 Uhr	10 Meilen.

Alle Teilnehmer/innen erhalten eine Erinnerungs- Medaille. Wir freuen uns über viele Teilnehmer/innen.

TERMINE 04.07.

49. HERBSTLAUF DES LSV PORZ / KÖLN

Start und Ziel ist der Hof auf Gut Leidenhausen.

Startzeiten:	11:00 Uhr	5 Km Nordic / Walking
	11:15 Uhr	1 Km Schüler/innen
	11:30 Uhr	5 Km Schüler/innen
	11:50 Uhr	10 Km
	12:50 Uhr	21,1 Km

Alle Teilnehmer*innen erhalten eine Erinnerungsmedaille. Wir freuen uns über viele Teilnehmer*innen.

TERMINE 23.10.

DOGFITNESS - FITNESS- UND BEWEGUNGSTRAINING FÜR HUNDE



Das Ziel beim Fitnessstraining für Hunde ist es, Beweglichkeit und Fitness zu erhöhen, die Muskulatur zu stärken und Koordination und Balance zu verbessern. Außerdem sollen die Teilnehmer*innen lernen, wie sie sich in Naturschutzgebieten mit ihrem Vierbeiner richtig verhalten. Wann und wo muss ich meinen Hund anleinen? In welchen Jahreszeiten ist der Schutz der Wildtiere besonders wichtig? Im praktischen Teil der Veranstaltung werden gesunde Bewegungen und Bewegungsabläufe trainiert, die bei regelmäßigem Training zu besserer Beweglichkeit führen. Zudem werden verschiedene Fitnessübungen ausprobiert, die auch gut zu Hause weiter geübt werden können. Die Auswahl an Übungen eignet sich für jeden Hund, da die Basisfitness trainiert wird und auch gelenkschonende Übungen möglich sind.

TERMINE 13.06. / 18.07. / 22.08. / 19.09. / 17.10. / 14.11. von 11:00 - 12:30 Uhr

ZIELGRUPPE Hunde und ihre Besitzer

ANMELDUNG/KONTAKT verbindliche Anmeldung erforderlich Tel: [02203/357651](tel:02203357651) oder E-Mail: info@gut-leidenhausen.de

LEITUNG Kristina Knezevic, M.Sc. Biologin

TREFFPUNKT Gut Leidenhausen, Wiese



ÖKUMENISCHER GOTTESDIENST MIT TIERSEGNUNG

Der Gottesdienst der evangelischen Gemeinde Porz und Porz-Wahnheide findet Auf dem Eichenhof von Gut Leidenhausen unter Mitwirkung der Reiterlichen Jagdhornbläser zu Köln statt.

TERMINE 13.06. 11:00 - 13:00 Uhr

ZIELGRUPPE Jedermann

LEITUNG Pfarrer Peter Grafe und Pfarrer Walter Kunz

TREFFPUNKT Gut Leidenhausen, Eichenhof



MENSCH-HUND- BENEFIZVERANSTALTUNG

Am 24.10.2021 findet ab 11 Uhr der Mensch-Hund.

- Benefiz-Lauf „Spazier für 4“ auf Gut Leidenhausen statt. Gespendet wird an den Hundebesuchsdienst für Menschen mit Demenz „4 Pfoten für Sie“, der Alexianer Köln. Ziel des Angebotes ist es, Demenzerkrankten, welche sich nur schwer verbal ausdrücken können, die Möglichkeit zu geben, sich mit Hunden auf einer nonverbalen Ebene zu begegnen. Dadurch können Gefühle und Erinnerungen wieder aktiviert und so ein Stück Lebensqualität zurückgewonnen werden. Da sich der Hundebesuchsdienst nicht aus öffentlichen Mitteln refinanzieren kann, sind Spenden sehr willkommen. Jeder Kilometer zählt, denn pro gelaufenem Kilometer spendet Fressnapf Köln einen Euro an den Hundebesuchsdienst. Über ein freiwilliges Startgeld, als zusätzliche Spende, freuen wir uns.

ABLAUF 11:00 Uhr: Start der Läufer mit Hund
(5 km mit Zeitmessung, Anmeldung erbeten)
12-13:00 Uhr: Startfenster für die Spaziergänger mit Hund
(Anmeldung nicht erforderlich)

TERMINE 24.10.

ZIELGRUPPE Jedermann

TREFFPUNKT Gut Leidenhausen

TEILNAHMEBEDINGUNG Teilnahmebedingungen und zusätzliche weitere Informationen: <https://www.4-pfoten-fuer-sie.de/>



HUNDEVORFÜHRUNG

Zur alljährlichen Hundevorführung lädt der Hegering Rüdemann, neben allen Teilnehmer*innen des Vorbereitungskurses zur Jägerprüfung aus Köln und Leverkusen, alle an der Hundearbeit Interessierte herzlich ein. Neben der Vorstellung der Jagdhunderassen gehört die Demonstration typischer Arbeiten (Unterordnung, Schleppenarbeit etc.) mit dem Jagdhund zum Programm. Die Veranstaltung wird durch das Bläsercorps „Horn & Hund“ musikalisch begleitet.

TERMINE 30.03. 15:00 Uhr

ZIELGRUPPE Jedermann

LEITUNG Hegering Rüdemann

ANMELDUNG/KONTAKT verbindliche Anmeldung erforderlich
Tel: 02203/1023437 oder E-Mail: info@koelner-jaegerschaft.de

TREFFPUNKT Gut Leidenhausen, Wiese



MÜLL EINSPAREN UND RESSOURCEN WERTSCHÄTZEN - GANZ EINFACH!

“Stellt euch vor, wir bauen komplexe Maschinen, um Öl zu extrahieren, schiffen dieses Öl dann um die ganze Welt, wo es raffiniert und in mehreren Schritten weiterverarbeitet und transportiert wird, um schließlich als Plastiklöffel auf einer Grillfeier für zehn Minuten benutzt um dann weggeworfen zu wird.” - Dieser konkrete Fall aus dem Gedankenanstoß von Greenpeace “Die unglaubliche Geschichte eines Löffels” ist mit dem EU-Verbot von Plastik-Einwegprodukten zum Glück bald vorbei. Aber damit noch längst nicht unser “Müll”-Problem.

Viele Rohstoffe, die wir aktuell nutzen, sind endlich und dieses Ende kommt immer näher. Oft werden beim Prozess des Nutzens schädliche Teilchen freigesetzt und Treibhausgase gelangen in die Atmosphäre. Wir von Zero Waste Köln e. V. wollen mit euch gemeinsam über unsere Ressourcen sprechen, darüber wie sie aktuell genutzt werden und wie wir sie nachhaltiger verwenden können. Bringt gerne eure Fragen zum Thema Müll mit!



TERMINE 17.07. / 16.10. jeweils von 14:00 - 17:00 Uhr

ZIELGRUPPE Jedermann

ANMELDUNG/KONTAKT verbindliche Anmeldung erforderlich unter

Tel: [02203/357651](tel:02203357651) oder unter E-Mail: info@gut-leidenhausen.de

LEITUNG Alexander Volk, Zero Waste Köln

TREFFPUNKT Gut Leidenhausen, Jagdremise



KÖLLE PUTZMUNTER

Viele Kölnerinnen und Kölner bringen mit ihrer Teilnahme an der Aktion „Kölle putzmunter“ zum Ausdruck, wie wichtig ihnen ein sauberes Köln ist. Die Aktion bietet die Gelegenheit, sich in der Gemeinschaft zu engagieren und sich auszutauschen. Gemeinsam mit der AWB, Zero Waste Köln und dem UBZ wollen wir die Wahner Heide und den Königsforst von Müll befreien.



TERMINE 17.07. / 16.10. jeweils von 15:00 - 16:00 Uhr

ZIELGRUPPE Jedermann

ANMELDUNG/KONTAKT verbindliche Anmeldung erforderlich unter

Tel: [02203/357651](tel:02203357651) oder unter E-Mail: info@gut-leidenhausen.de

LEITUNG Zero Waste Köln, AWB, UBZ

TREFFPUNKT Gut Leidenhausen, unter der Linde



INDOOR-KINDERFLOHMARKT AUF GUT LEIDENHAUSEN



Es wird wieder Zeit, auszumisten! Nach dem großen Erfolg der vergangenen Jahre wird Gut Leidenhausen wieder zum Treffpunkt für Verkäufer und Schnäppchenjäger. In Kooperation mit dem Park-Café veranstaltet das Umweltbildungszentrum Gut Leidenhausen einen Indoor-Kinderflohmarkt. Hier kann man gemütlich stöbern und vielleicht den ein oder anderen kleinen Schatz entdecken. Recycling, Upcycling und Müllvermeidung sind in der heutigen Zeit wichtige Themen, die für das Umweltbildungszentrum im Vordergrund stehen. Denn was für den einen nicht mehr zu gebrauchen ist, ist für den anderen vielleicht genau das Richtige. Mit einem Infostand des Umweltbildungszentrums und der AWB gibt es außerdem auch viel Wissenswertes zum Thema Müll-Recycling. Für das leibliche Wohl hungriger Eltern und Kinder sorgt das Park-Café.

TERMINE 07.03. und 03.10. jeweils von 9:00- 17:00 Uhr

ANMELDUNG/KONTAKT Bei Interesse an einem Stand bitte eine E-Mail senden an [Roberto Campione: r.campione@parkcafe.koeln](mailto:r.campione@parkcafe.koeln)

KOSTEN Standplatz 2 m/10 € Miete. Tische werden gestellt.

TREFFPUNKT Gute Leidenhausen, Tenne



PODIUMSDISKUSSION: DER WOLF IN NRW

Gemeinsam mit den Bürger*innen und Expert*innen rund um das Thema Wolf, wollen wir über die Rückkehr dieser Wildtiere diskutieren. Welche Vor- und Nachteile bringt die Rückkehr des Wolfes? Welche Probleme sehen die Landwirte, welche Chancen die Naturschützer? Und welche Sorgen oder Hoffnungen empfinden Sie als Bürger*innen, wenn es um den Wolf geht? Diese und viele andere Fragen wollen wir gemeinsam besprechen. Moderiert wird die Podiumsdiskussion von Lars Göllnitz.



TERMINE 14.11. von 15:00 - 17:00 Uhr

ZIELGRUPPE Jedermann

LEITUNG UBZ

ANMELDUNG/KONTAKT Tel: [02203/357651](tel:02203357651) oder E-Mail: info@gut-leidenhausen.de

TREFFPUNKT Gut Leidenhausen, Tenne



NATUR ENTDECKEN AUF GUT LEIDENHAUSEN



Gut Leidenhausen bietet vielfältige und kurzweilige Möglichkeiten, sich mit der Natur und Umwelt zu beschäftigen. Auf unserem Rundgang über das ritterliche Gut besuchen wir die Honigbienen der Imker und den Wildbienenpfad der SDW, schauen im Naturmuseum des Haus des Waldes vorbei, entdecken die Streuobstwiese und beobachten die Greifvögel, die Wildschweine und das Rotwild. In der historischen Tenne zeigt die Ausstellung „Natur ist anders – Kontraste“ den Unterschied, aber auch das Verbindende zwischen Natur und Technik.

TERMINE 31.01. / 28.02. / 28.03. / 25.04. / 30.05. / 27.06. / 25.07. / 29.08. / 26.09. / 31.10. / 05.12. jeweils von 12:00 - 13:00 Uhr

ZIELGRUPPE Jedermann

ANMELDUNG/KONTAKT verbindliche Anmeldung erforderlich

Tel: 02203 357651 oder E-Mail: info@gut-leidenhausen.de

LEITUNG Mitarbeiter des UBZ

TREFFPUNKT Gut Leidenhausen, unter der Linde



GUIDED TOUR AT GUT LEIDENHAUSEN

TERMINE 23.05. 14:30 – 15:30 Uhr

ZIELGRUPPE Jedermann mit guten Englischkenntnissen

LEITUNG Michelle Busch

TOUR DE LA GUT LEIDENHAUSEN

TERMINE 23.01. / 22.05. / 25.09. / 20.11. 12:30 – 13:30 Uhr

ZIELGRUPPE Jedermann mit guten Spanischkenntnissen

LEITUNG Enrique Vargas

JAWLE HAWL GUT LEIDENHAUSEN

TERMINE 23.05. / 18.07. 12:30 – 13:30 Uhr

ZIELGRUPPE Jedermann mit guten Arabischkenntnissen

LEITUNG Walid Alek

SPACER Z PRZEWODNIKIEM GUT LEIDENHAUSEN

TERMINE 20.03. / 12.09. 12:30 – 13:30 Uhr

ZIELGRUPPE Jedermann mit guten Polnischkenntnissen

LEITUNG Joanna Zingsheim

GARDESHI DAR GUT LEIDENHAUSEN

TERMINE 09.05. 12:30 – 13:30 Uhr

ZIELGRUPPE Jedermann mit guten Persischkenntnissen

LEITUNG Jelveh Esmaeilzad Limoudehy

PERIIGISI STO GUT LEIDENHAUSEN

TERMINE 06.06. 12:30 – 13:30 Uhr

ZIELGRUPPE Jedermann mit guten Griechischkenntnissen

LEITUNG Andreas Artemou

GUT LEIDENHAUSENDA BIZIMLE TURA KATIL

TERMINE 08.08 12:30 – 13:30 Uhr

ZIELGRUPPE Jedermann mit guten Türkischkenntnissen

LEITUNG Seyma Nur Onat

FÜHRUNG DURCH DIE PORTAL-AUSSTELLUNG



Gut Leidenhausen ist eines der vier Portale zur Wahner Heide. In der historischen Tenne des Gutshofes erwartet Sie die Ausstellung „Natur ist anders – Kontraste“. Die Ausstellung beschäftigt sich mit dem Thema Kontrast Natur – Technik und mit dem Naturerbe Wahner Heide/Königsforst. Interaktiv, lebendig und anhand von Beispielen erfährt man Interessantes und Wissenswertes über die Wahner Heide. Im Anschluss an die Ausstellungsführung besteht in einer Bürgersprechstunde über die Wahner Heide und den Königsforst die Möglichkeit weitere Fragen zu behandeln. Mindestteilnehmerzahl: 4 Personen.

TERMINE 11.03. / 15.04. / 13.05. / 10.06. / 09.09. / 14.10. jeweils um 15:00 Uhr

ZIELGRUPPE Jedermann

ANMELDUNG/KONTAKT verbindliche Anmeldung erforderlich

Tel: 02203 357651 oder E-Mail: info@gut-leidenhausen.de

LEITUNG Hans-Gerd Evrens, stellv. Vorsitzender des Portalvereins



WALD-WORKSHOP



Wusstest Du, dass der Wald bei einem Coaching Dein eigenes Verhalten spiegeln und Dir tiefe Einblicke in dein Inneres ermöglichen kann? - Du denkst über eine Veränderung nach oder befindest Dich bereits in der Wandlung? Dann bist Du bei diesem Workshop genau richtig. Du lernst, wie Du mit Widerständen umgehen und auf sie eingehen kannst. Dadurch bist Du in der Lage, eine neue Basis für Dich zu schaffen und persönlich zu wachsen. Die Veranstaltung findet bei jedem Wetter statt. Um festes Schuhwerk und dem Wetter entsprechende Kleidung wird gebeten. Bitte nehmen Sie sich etwas zu trinken mit.

TERMINE 22.01. / 20.02. / 06.03. / 23.04. / 08.05. / 11.06. / 03.07. / 14.08. / 10.09. / 22.10. / 12.11. / 04.12. jeweils von 10:00 bis 13:00 Uhr

ZIELGRUPPE Erwachsene, trittsicherheit, da wir uns überwiegend abseits der Wege befinden werden.

KOSTEN 48€/Person

ANMELDUNG/KONTAKT Anmeldung erforderlich unter Tel: 02235 / 477755 oder E-Mail: info@natur-wolf.de.

LEITUNG Jennifer Wolf / Waldführerin; Natur-Coach

TREFFPUNKT 13:15 Uhr Königsforst Hst. Linie 9



ACHTSAMER WALDSPAZIERGANG



Auf diesem Spaziergang erleben wir den Wald mit allen Sinnen durch das Jahr hindurch und nutzen die gesundheitsfördernden Aspekte des Waldes, um Körper und Geist zu stärken. Unter Anleitung werden verschiedene Übungen angeboten, die zur Entspannung, Lockerung und Regeneration beitragen. Wir konzentrieren uns ganz auf uns und unsere Verbindung zur Natur. Alle Übungen sollen Anreize geben, diese auch eigenständig zur regelmäßigen Entspannung durchzuführen. Das Angebot wird variabel je nach Jahreszeit, Wetter und Erfahrung der Teilnehmer gestaltet. Einsteiger ohne Vorerfahrung sind willkommen. Bitte wetterfeste Kleidung mitbringen. Die Veranstaltung findet auch bei Regen statt. Bei Sturm kann die Veranstaltung auch kurzfristig abgesagt werden.

TERMINE 31.01. / 28.02. / 25.04. / 30.05. / 27.06. / 26.09. / 31.10. / 28.11. / jeweils von 11:00 - 13:00 Uhr

ZIELGRUPPE Erwachsene

KOSTEN 15€/Person, Bitte um Überweisung nach Anmeldebestätigung.

ANMELDUNG/KONTAKT verbindliche Anmeldung erforderlich
Tel: 01590-6055237 oder E-Mail: moritz.gerda@gmail.com

LEITUNG Gerda Moritz, zertifizierte Wildnis- und Naturerlebnis-Pädagogin

TREFFPUNKT Gut Leidenhausen, Waldschule



WALDBADEN ZUM STRESSABBAU



Wald tut gut! Bereits ein ausgiebiges eintauchen in den Wald zeigt nachhaltige Wirkung. Erfahren und erleben Sie, wie der Wald unmittelbar auf Sie wirkt. Wir führen Sie in eine echte Auszeit vom Alltag, die innere Ruhe bringt und Ihnen hilft, neue Energie zu sammeln. Starten sie entspannt in das Wochenende. Dieser Kurs richtet sich gezielt an Menschen, die beruflich stark eingebunden und durch Stress belastet sind. Die Veranstaltung findet bei jedem Wetter statt. (Ausgenommen der Veranstalter hat sicherheitsrelevante Bedenken) Um festes Schuhwerk und dem Wetter entsprechende Kleidung wird gebeten. Bitte extra warme Kleidung mitbringen! Empfohlenes weiteres Material: eigene Sitzunterlage und eine Flasche Wasser. Teilnahmevoraussetzung: Da wir uns überwiegend abseits der Wege befinden, sollten Sie in der Lage sein, sich sicher im freien Gelände bewegen zu können. Dauer ca. 2,5 - 3 Std.

TERMINE 05.02. und 05.03. jeweils um 16:00 Uhr
09.04. / 07.05. / 04.06. / 02.07. / 03.09. jeweils um 17:00 Uhr
01.10. und 05.11. jeweils um 16:00 Uhr

ZIELGRUPPE Erwachsene

KOSTEN 25€/Person

ANMELDUNG/KONTAKT Anmeldung 7 Tage vor Beginn erforderlich unter:
www.waldbaden-nrw.de/Termine

LEITUNG Hermann Schmidt, zertifizierter Waldpädagoge

TREFFPUNKT Gut Leidenhausen, Waldschule



MALKURS-MALEN AUF HOLZSCHEITEN



Bei diesem besonderen Malkurs malen die Teilnehmer*innen mit Acrylfarben auf Holz. Bei schönem Wetter in der Natur, bei schlechtem Wetter im Haus des Waldes. Mitzubringen sind ein leeres Marmeladenglas für die Pinsel und ein alter Lappen. Farben und Holz werden gestellt.

TERMINE 22.01. / 19.02. / 19.03. / 16.04. / 20.05. / 18.06. / 17.09. / 19.11. / 17.12.
jeweils von 15:00 - 18:00 Uhr

ZIELGRUPPE Erwachsene, Kinder

KOSTEN 10€/Person, Bitte um Überweisung nach Anmeldebestätigung.

ANMELDUNG/KONTAKT verbindliche Anmeldung erforderlich unter
Tel; 02203/39987 oder E-Mail: sdw-nrw-koeln@netcologne.de (mit Nennung des Termins)

LEITUNG Wolfgang Schieffer (Waldmaler)

TREFFPUNKT Gut Leidenhausen, Haus des Waldes,



SEIFENSIEDEN: ALTES HANDWERK NEU ENTDECKT – AUS FETTEN UND ÖLEN SEIFE HERSTELLEN



Das Seifensieden ersetzte einst das gebräuchliche Waschen mit Holzasche bzw. Holzlauge. Im 19. Jahrhundert verlor dieses Handwerk durch die Industrialisierung an Bedeutung – JETZT wird es wieder neu entdeckt. Im Kurs „Seifensieden für Anfänger“ lernen die Kursteilnehmer*innen die Herstellung von Naturseife. Wie wird die Lauge angesetzt? Wie führt man die Öle zusammen, wie die Öle und Laugen? Ätherische Öle wie Lavendel, Zedernholz und Rosenholz kommen zum Einsatz. Kräuter, Blüten, Kokosraspeln, Orangenschalen und Rosenblätter werden hinzugefügt. Die Kursteilnehmer*innen gewinnen Einblick in dieses alte Handwerk und erschaffen sich ihre eigene Naturseife.

TERMINE 23.01. / 20.03. / 29.05. / 26.06. / 24.07. / 21.08. / 18.09. / 16.10. / 13.11. / 11.12.

jeweils ein Kurs von 10:00 - 12:00 Uhr und von 13:00 - 15:00 Uhr

ZIELGRUPPE Jedermann ab 16 Jahren

ANMELDUNG/KONTAKT verbindliche Anmeldung erforderlich

Tel: 02203 357651 oder E-Mail: info@gut-leidenhausen.de

LEITUNG Sandra Peschke

TREFFPUNKT Gut Leidenhausen, Jagdremise



HEIMBRAUEN: HÄUFIGE FEHLER, WICHTIGE TIPPS UND DAS WICHTIGSTE: EIN GUTES BIER



Was ist der Unterschied zwischen unter- und obergärigem Bier? Warum war das Rheinland schon immer obergärig? Und was sind eigentlich Craft-Biere? Diese und andere Fragen werden in diesem Seminar beantwortet. Braumeister Kai Weier hat Brauereien in Deutschland und Asien geleitet und sowohl klassische europäische als auch typische Craft-Biere produziert. In diesem Seminar will er durch die riesige Flut an Informationen, die zu dem immer beliebteren Thema „Heimbrauen“ im Umlauf sind, filtern und den Kursteilnehmer*innen vermitteln, welche Details, Maßnahmen und Anschaffungen ihnen wirklich dabei helfen ein leckeres Bier zu brauen – und welche Mythen in der Tat nur Mythen sind.

TERMINE 02.10. / 14.11. / 04.12. jeweils ein Kurs von 13:00 - 16:00 Uhr

ZIELGRUPPE Erwachsene

ANMELDUNG/KONTAKT verbindliche Anmeldung erforderlich

Tel: 02203/357651 oder E-Mail: info@gut-leidenhausen.de

LEITUNG Kai Weier

TREFFPUNKT Gut Leidenhausen, Jagdremise



YOGA GEGEN STRESS

Praktiziert wird Iyengar-Yoga, eine Form des Hatha-Yoga, bei der besonderes Augenmerk auf die anatomisch korrekte Ausführung der einzelnen Haltungen gelegt wird. Die Muskulatur wird gekräftigt und gedehnt, Beweglichkeit gefördert und die Wahrnehmung des eigenen Körpers vertieft. Das führt zur Reduktion von Stresssymptomen. Bei Bedarf werden Hilfsmittel wie Korkblöcke oder Gurte eingesetzt. Diese erlauben auch bei körperlicher Einschränkung eine korrekte Übungspraxis. Wenn das Wetter es zulässt, üben wir auf der Streuobstwiese, sonst in der Jagdremise. Mitzubringen ist eine Matte.



TERMINE ab dem 30.05. jeden Donnerstag bis zum 30.09. jeweils von 13:00 - 14:00 Uhr

ZIELGRUPPE Jedermann

KOSTEN 10 Euro pro Person pro Termin

ANMELDUNG/KONTAKT verbindliche Anmeldung erforderlich

E-Mail: marion.eickler@icloud.com

LEITUNG Marion Eickler, zertifizierte Iyengar-Yoga-Lehrerin

TREFFPUNKT Gut Leidenhausen, Streuobstwiese/Jagdremise



MÄHEN MIT DER HANDSENSE - ANFÄNGERKURS

In den ca. vierstündigen Anfängerkursen „Mähen mit der Handsense für den Hausgebrauch“ auf Gut Leidenhausen vermittelt Ihnen ein erfahrener Sensenlehrer der www.sensenschule.de den gekonnten Umgang mit Sensenbaum & -blatt sowie die Geheimnisse des Sensenschärfens. Vorkenntnisse oder eigene Sensenausrüstung sind für die Teilnahme der im Freien stattfindenden Kurse nicht erforderlich. Benötigt werden wetterfeste Kleidung, festes Schuhwerk und Arbeitshandschuhe. Teilnahme auf eigenes Risiko.



TERMINE 10.04. / 24.04. / 08.05. / 22.05. / 05.06. / 19.06. / 03.07. / 17.07. / 07.08. / 21.08. / 11.09. / 25.09. / 09.10. jeweils ein Kurs von 08:00 - 12:00 Uhr

Am 16.10 findet ein Abschlussmähen statt.

ZIELGRUPPE Erwachsene, Kinder ab 150cm Körpergröße

TERMINE 65 €/Person, Bitte überweisen Sie den Betrag nach der Anmeldebestätigung.

ANMELDUNG/KONTAKT verbindliche Anmeldung erforderlich Tel: 0176 38370180, E-Mail: info@sensenschule.de, www.sensenschule.de

LEITUNG Stefan Markel

TREFFPUNKT Gut Leidenhausen, Obst-Arboretum



OBSTSCHNITTSEMINAR, SCHWERPUNKT BAUMOBST



Obstgehölze brauchen zum Erhalt der Fruchtbarkeit und der Gesundheit einen regelmäßigen Schnitt. In diesem Seminar werden Ihnen die Grundregeln des Schnitts, des richtigen Zeitpunkts und die Besonderheiten sowie das dafür benötigte Werkzeug erklärt und verbildlicht. Bitte bringen Sie ihr Schnittwerkzeug (Rosenschere, Baumsäge) mit.

TERMINE 20.02. / 04.12. jeweils von 10:00-14:00 Uhr

ZIELGRUPPE Erwachsene

KOSTEN 20€/Person Bitte überweisen Sie den Betrag nach der Anmeldebestätigung.

ANMELDUNG/KONTAKT verbindliche Anmeldung unter Tel. [02203/39987](tel:0220339987) oder unter Nennung des Termins an E-Mail: sdw-nrw-koeln@netcologne.de

LEITUNG Gärtnermeisterin [Dagmar Hauke](#), Alexianer-Klostergärtnerei, Köln-Porz

TREFFPUNKT Gut Leidenhausen, Haus des Waldes – Obst-Arboretum



OBSTBAUM-SOMMER-VEREDELUNGSSEMINAR



Obstbäume werden veredelt, um die Sorten zu erhalten und die Pflanzen zu vermehren. Veredelungen werden aber auch zur Ertragssteigerung durchgeführt und bei Ziergewächsen zur Steigerung der Blühfreudigkeit. Manche Pflanzen gedeihen bei ungünstigen Bodenverhältnissen erst durch Veredelung. Die unterschiedlichen Techniken des Okulierens sowie den Einsatz und das Schleifen der erforderlichen Werkzeuge lernen Sie in unserem Seminar kennen. Bitte bringen Sie ihre Schnittwerkzeuge (Rosenschere, Okulationsmesser) mit.

TERMINE 04.09. 10:00 – 14:00 Uhr

ZIELGRUPPE Erwachsene

KOSTEN 20€/Person, Bitte um Überweisung nach Anmeldebestätigung.

ANMELDUNG/KONTAKT verbindliche Anmeldung erforderlich unter Tel. [02203/39987](tel:0220339987) oder E-Mail: sdw-nrw-koeln@netcologne.de (mit Nennung des Termins)

LEITUNG Gärtnermeister [Stefan Zuber](#), Alexianer-Klostergärtnerei, Köln-Porz

TREFFPUNKT Gut Leidenhausen, Haus des Waldes – Obst-Arboretum





RAT UND TAT RUND UM DIE OBSTBAUMPFLANZUNG



Die Landschaftsarchitektin Carina Pfeffer ist auch eine fundierte Pomologin mit dem Schwerpunkt Erhalt von alten Obstsorten. Im Rahmen einer „Sprechstunde“ gibt sie interessierten Obstgärtner*innen fachlichen Rat für das richtige Pflanzen und Pflegen von Obstgehölzen, sowie einer geeigneten Sortenwahl. Die Veranstaltung ist kostenlos, Spenden erwünscht.

TERMINE 21.08. 11:00 - 14:00 Uhr

ZIELGRUPPE Erwachsene

LEITUNG Carina Pfeffer, Landschaftsarchitektin

ANMELDUNG Verbindliche Anmeldung unter Tel: [02203/39987](tel:0220339987) oder per E-Mail: unter Nennung des Termins an sdw-nrw-koeln@netcologne.de

TREFFPUNKT Gut Leidenhausen, Waldschule



OBSTBAUM-HAND-VEREDELUNGSSEMINAR



Obstbäume werden veredelt, um die Sorten zu erhalten und die Pflanzen zu vermehren. Veredelungen werden aber auch zur Ertragssteigerung durchgeführt und bei Ziergewächsen zur Steigerung der Blühfreudigkeit. Manche Pflanzen gedeihen bei ungünstigen Bodenverhältnissen erst durch Veredelung. Die unterschiedlichen Techniken des Okulierens sowie den Einsatz und das Schleifen der erforderlichen Werkzeuge lernen Sie in unserem Seminar kennen. Bitte bringen Sie ihre Schnittwerkzeuge (Rosenschere, Okulationsmesser) mit.

TERMINE 13.03. 10:00 – 14:00 Uhr

ZIELGRUPPE Erwachsene

KOSTEN 20€/Person, Bitte um Überweisung nach Anmeldebestätigung.

ANMELDUNG/KONTAKT verbindliche Anmeldung erforderlich unter Tel. [02203/39987](tel:0220339987) oder E-Mail: sdw-nrw-koeln@netcologne.de (mit Nennung des Termins)

LEITUNG Gärtnermeister Stefan Zuber, Alexianer-Klostergärtnerei, Köln-Porz

TREFFPUNKT Gut Leidenhausen, Haus des Waldes – Obst-Arboretum



OBSTBAUMWART: WEITERBILDUNG IN DER PFLEGE VON STREUOBSTWIESEN UND OBSTGEHÖLZEN – OBSTSORTEN UND BESTIMMUNG



Die NABU Naturschutzstation Leverkusen-Köln bietet, gemeinsam mit dem Umweltbildungszentrum Heideportal Gut Leidenhausen, finanziert durch den LVR, eine Seminarreihe mit sieben Terminen rund um das Thema „Obstgehölze“ an. Das Seminar findet unter anderem im „Obst-Arboretum“ (Streuobstwiese) der Schutzgemeinschaft Deutscher Wald Köln statt. Die Seminare können ohne Vorkenntnisse belegt werden. Parallel laden wir Interessierte herzlich dazu ein, die erworbenen Kenntnisse an zahlreichen freiwilligen Veranstaltungstagen zusammen mit dem Arbeitskreis Streuobstwiesen der Biologischen Station oder im Rahmen der Obstwiesenkommission der Stadt Köln anzuwenden und zu vertiefen. Zum Abschluss der Ausbildung ist eine Zertifizierung der erworbenen Fähigkeiten möglich. Die Seminare gehen jeweils von ca. 10:00 Uhr bis 16:30 Uhr.

TERMINÜBERSICHT UND THEMEN

23.01.2021 Schnitt von Bäumen im Ertragsstadium

13.02.2021 Schnitt Altbäume

27.03.2021 Veredelungsseminar

22.05.2021 Ökologische Funktion von Streuobstwiesen & Grundlagen der Streuobstwiesenpädagogik

12.06.2021 Unternutzung Wiesenstruktur

14.08.2021 Sommerschnitt

28.11.2021 Schnitt der bisher gepflegten Bäume

ZIELGRUPPE Erwachsene

KOSTEN Anmeldegebühr pro Seminar: 30 €

Anmeldegebühr für alle Seminare im Paket: 100 €

Zertifizierungs- und Prüfungsgebühr (optional): 30 €

ANMELDUNG/KONTAKT verbindliche Anmeldung erforderlich unter

Tel: 02203 357651 oder E-Mail: info@gut-leidenhausen.de

Anmeldeschluss ist drei Wochen vor dem jeweiligen Veranstaltungstermin (vorbehaltlich Verfügbarkeit).

LEITUNG Gärtnermeister [Stefan Zuber](#), Alexianer-Klostergärtnerei, Köln-Porz

TREFFPUNKT Gut Leidenhausen, Jagdremise



PFLEGE AUS DER NATUR



Sie stellen Cremes und Pflegestifte aus Bienenwachs, Honig und weiteren natürlichen Zutaten für den Eigengebrauch her. Kosten inkl. Material 20 €

TERMINE 06.02. 14:00 – 16:00 Uhr

ZIELGRUPPE Erwachsene

KOSTEN 20€/Person.

ANMELDUNG/KONTAKT bienezuchtverein-porz@netcologne.de

TREFFPUNKT Gut Leidenhausen, Jagdremise



WACHSTÜCHER HERSTELLEN



Wachstücher sind die Alternative zu Plastikverpackungen. Teilnehmer*innen lernen die verschiedenen Herstellungstechniken kennen und können ein selbst hergestelltes Tuch mitnehmen. Kosten inkl. Material 15 €

TERMINE 06.02. 10:30 – 13:00 Uhr

ZIELGRUPPE Erwachsene

KOSTEN 15€/Person.

ANMELDUNG/KONTAKT bienezuchtverein-porz@netcologne.de

TREFFPUNKT Gut Leidenhausen, Jagdremise



KERZENBASTELN



Drehen von Bienenwaxkerzen und Gestalten von Adventsgestecken. Präsentation von Imkereiprodukten.

TERMINE 20.11. von 13:00 - 18:00 Uhr und 21.11. von 11:00 - 16:00 Uhr

ZIELGRUPPE Jedermann

KOSTEN Materialkosten

LEITUNG Bienenzuchtverein Porz

TREFFPUNKT Haus des Waldes, Gut Leidenhausen

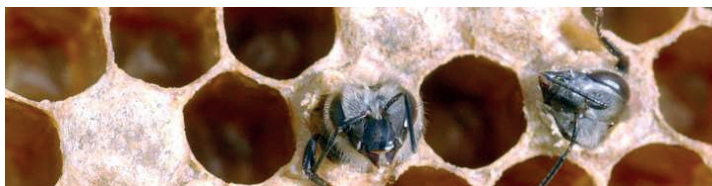

NATUR NEU ENTDECKEN – EINSTEIGERKURS NATURFOTOGRAFIE



Entdecken Sie die Natur aus einer fotografischen Perspektive! Im Einsteigerkurs lernen Sie zunächst, was es mit ISO, Belichtungszeit, Blende und Co. auf sich hat. Danach gehen wir raus in die Natur rund um das Gut Leidenhausen, um das Erlernte zu vertiefen. Eine eigene Kamera ist erforderlich.

Bitte bei Anmeldung das Kameramodell angeben.

TERMINE 13.02. / 13.03. / 15.05. / 10.07. / 11.09. / 06.11. / jeweils ab 10:00 Uhr

ZIELGRUPPE Erwachsene

ANMELDUNG/KONTAKT verbindliche Anmeldung unter

Tel: 02203/357651 oder E-Mail: info@gut-leidenhausen.de

LEITUNG Sascha Thelen, Fotograf

TREFFPUNKT Gut Leidenhausen, unter der Linde



NATUR NEU ENTDECKEN – NATURFOTOGRAFIE IN DER WAHNER HEIDE



Entdecken Sie die Natur aus einer fotografischen Perspektive! Wir spazieren gemütlich durch die Wahner Heide und probieren verschiedene Kameraeinstellungen direkt vor Ort an Naturmotiven aus dem Wald aus. Hierbei lernen Sie beispielsweise die Wirkung verschiedenener Perspektiven beim selben Motiv kennen. Eine eigene Kamera ist erforderlich.

Bitte bei Anmeldung das Kameramodell angeben.

TERMINE 10.04. / 12.06. / 14.08. / 09.10. / 04.12. jeweils ab 10:00 Uhr

ZIELGRUPPE Erwachsene

ANMELDUNG/KONTAKT verbindliche Anmeldung unter

Tel: 02203/357651 oder E-Mail: info@gut-leidenhausen.de

LEITUNG Sascha Thelen, Fotograf

TREFFPUNKT Gut Leidenhausen, unter der Linde





KUNST IM WALD - EINFÜHRUNG LANDART



Wir entdecken die Natur als Spiegel und lassen uns von Farben und Formen inspirieren: Mandala, Farbpalette, Gemälde auf Leinwand, intuitives gestalten. Dieser Workshop gibt Einblicke in die Möglichkeiten der Landart, einer vergänglichen Art der Kunst, die uns auf ganz einfache Weise wieder zu uns selbst bringt und mit der Natur verbindet. Verbindliche Anmeldung eine Woche vorher. Bitte mitbringen: Sitzunterlage und wetterfeste Kleidung. Hinweis: für feste Gruppen können auch gesonderte Termine vereinbart werden.

TERMINE 24.04. / 05.09. jeweils von 14:00 - 18:00 Uhr

ZIELGRUPPE Erwachsene, Kinder

KOSTEN 25€/Person, Bitte um Überweisung nach Anmeldebestätigung.

ANMELDUNG/KONTAKT verbindliche Anmeldung erforderlich

Tel: [01590/6055237](tel:015906055237) oder E-Mail: moritz.gerda@gmail.com

LEITUNG Gerda Moritz, zertifizierte Wildnis- und Naturerlebnis-Pädagogin

TREFFPUNKT Gut Leidenhausen, Waldschule



KUNST IM WALD - LANDART II



Wir kreieren Kunst mit und in der Natur, die sich in die Landschaft einfügt, mit Formen und Farben spielt und in jedem Fall vergänglich ist. Landart kann genutzt werden, um das zu verstärken was da ist, Gegensätze deutlich zu machen oder Neues zu erschaffen mit dem was ist. Die Teilnehmer arbeiten alleine oder gemeinsam an einem Projekt ihrer Wahl. Bitte mitbringen: Sitzunterlage und wetterfeste Kleidung.

TERMINE 29.05. / 25.09. jeweils von 14:00 - 18:00 Uhr

ZIELGRUPPE Erwachsene, Kinder

KOSTEN 25€/Person, Bitte um Überweisung nach Anmeldebestätigung.

ANMELDUNG/KONTAKT verbindliche Anmeldung erforderlich

Tel: [01590/6055237](tel:015906055237) oder E-Mail: moritz.gerda@gmail.com

LEITUNG Gerda Moritz, zertifizierte Wildnis- und Naturerlebnis-Pädagogin

TREFFPUNKT Gut Leidenhausen, Waldschule



BUSHCRAFTEN FÜR EINSTEIGER



Selbstgebaut mit Messer und Axt – Handwerken im Wald für Einsteiger. In diesem Tageskurs sollen einfache Grundlagen zum Thema Bushcrafting gelernt werden. Materialbeschaffung, Knotenkunde und einfache Schnitztechniken sind Inhalt dieser Veranstaltung. Spaß an Natur und Interesse, das eigene handwerkliche Geschick zu verbessern, vorausgesetzt. Die Veranstaltung findet bei jedem Wetter statt. Ausrüstung und passende Kleidung sowie Verpflegung muss selbst mitgebracht werden.

TERMINE 15.05. und 04.09. jeweils von 10:00 - 13:00 Uhr

ZIELGRUPPE Einzelpersonen und Familien mit Kindern ab 12 Jahre

KOSTEN 25€/Person

ANMELDUNG/KONTAKT Anmeldung 7 Tage vor Beginn zwingend erforderlich unter: www.der-waldwanderer.de

LEITUNG Andre Knopf, Natur- & Wildniscoach

TREFFPUNKT Waldschule, Gut Leidenhausen



MICROADVENTURE - EINE NACHT IM URBANEN WALD



Näher kommt man der Natur kaum, als beim Schlafen unter freiem Himmel oder unter einem Tarp oder einem selbstgebauten Unterschlupf. Ungefiltert erlebt man Nachtgeräusche, Sternenhimmel und viel frische Luft. Auch für erfahrene Camper immer wieder ein besonders Erlebnis. Gemeinsam machen wir uns am frühen Abend auf, um ein passendes Nachtlager zu finden. Unter kompetenter Anleitung bauen wir gemeinsam unser Nachtlager auf und genießen eine Nacht unter dem Sternenhimmel. Die Veranstaltung findet bei jedem Wetter statt. Ausrüstung, passende Kleidung sowie Verpflegung müssen selbst mitgebracht werden. Dauer ca. 12 Stunden.

TERMINE 05.06. / 26.06. / 07.08. / 28.08. start jeweils um 18:00 Uhr

ZIELGRUPPE Einzelpersonen und Familien mit Kindern ab 12 Jahre

KOSTEN 35€/Person

ANMELDUNG/KONTAKT Anmeldung 7 Tage vor Beginn zwingend erforderlich unter: www.der-waldwanderer.de

LEITUNG Andre Knopf, Natur- & Wildniscoach

TREFFPUNKT Waldschule, Gut Leidenhausen



ÖKOLOGISCHE NACHTWANDERUNG MIT NACHTSICHTGERÄT

Herumfliegende Spatzen und ein Eichhörnchen, welches auf den nächsten Baum huscht, hat jeder schon einmal auf einem täglichen Spaziergang gesehen. Neben diesen tagaktiven Tieren bieten die Wahner Heide und der Königsforst aber auch ein Biotop für viele nachtaktive und menschen scheue Tiere, wie Igel, andere Kleinsäuger oder Eulen. Diese Tiere können nur in der Nacht beobachtet werden. Das Umweltbildungszentrum Gut Leidenhausen lädt zu einer ökologischen Nachtwanderung ein, bei der mit einem Nachtsichtgerät scheue Tiere beobachtet und die Wahner Heide und der Königsforst bei Dunkelheit entdeckt werden können. Dabei werden Sie von Diplom Biologe Robert Schallehn mit fachkundigen Informationen versorgt. Es empfiehlt sich eine Taschenlampe mitzubringen.



LIEMKE
THERMAL OPTICS

TERMINE 29.01. von 17:30 - 19:30 Uhr / 26.02. von 18:00 - 20:00 Uhr / 23.07. von 21:00 - 23:00 Uhr / 21.08. von 20:30 - 22:30 Uhr / 24.09. von 19:30 - 21:30 Uhr / 22.10. von 18:30 - 20:30 Uhr / 19.11. von 16:30 - 18:30 Uhr

ZIELGRUPPE Jedermann

ANMELDUNG/KONTAKT verbindliche Anmeldung unter

Tel: 02203/357651 oder E-Mail: info@gut-leidenhausen.de

LEITUNG Robert Schallehn, Dipl.- Biologe



STUNDE DER WINTERVÖGEL

Zu einer naturkundlichen Vogelbeobachtung in gemütlicher Atmosphäre lädt das Umweltbildungszentrum Gut Leidenhausen gemeinsam mit dem NABU Köln ein. Ganz im Warmen bei Kaffee und Kuchen lassen sich mit dem Fernglas die kleinen, flinken Vögel gut bei ihrer Mahlzeit an der Futterstelle beobachten.



TERMINE 17.01. / 28.03. / 07.11. jeweils von 15:00 - 17:00 Uhr

ZIELGRUPPE Jedermann

KOSTEN Kaffee und Kuchen 8 € (nicht verpflichtend)

ANMELDUNG/KONTAKT Anmeldung erforderlich Tel: 02203 357651 oder E-Mail: info@gut-leidenhausen.de

LEITUNG Robert Schallehn, Dipl.-Biologe

TREFFPUNKT Gut Leidenhausen, Tenne



WALDBADEN, SPAZIEREN, WANDERN UND LAUFEN IM KÖLNER GRÜN



Naherholung für Städter und Bewohner des Kölner Verdichtungsraums ist seit bald 200 Jahren das Prinzip der Begrünungs- und Waldprogramme der Landschaftsentwicklung und -pflege der Stadt Köln. Der Vortrag zeigt bildgestützt die Attraktivität von Wald, Waldstreifen und Parks und dort Spaziergänge und Wanderungen – umweltfreundlich mit öffentlichem Nahverkehr und fußläufiger Begegnung mit dem öffentlichen Grün. Die Situation von Wald allgemein und die großen Waldflächen Dünwald, Königsforst und Wahner Heide, Gremberger Wäldchen, Weißer Bogen, Nüssenberger Busch, Chorbusch werden angesprochen und auch die „Neuen Wälder für Köln“.

TERMINE 16.04. 18:00 Uhr

ZIELGRUPPE Erwachsene, Kinder

ANMELDUNG/KONTAKT verbindliche Anmeldung unter Tel.: 02203/39987 oder E-Mail: sdw-nrw-koeln@netcologne.de

LEITUNG Dr. Franz Josef Becker, Wanderführer im Kölner Eifelverein

TREFFPUNKT Gut Leidenhausen, Haus des Waldes



BILDVORTRAG: RUNDGANG DURCH DIE NATIONALPARKE



Vom KrügerNationalpark bis zum Nationalpark Eifel: Die Referent*innen Ina Philipsen-Schmidt und Diplom Biologe Robert Schallehn führen in einem Bildvortrag durch zahlreiche Nationalparks in Deutschland und in der ganzen Welt und geben Inspirationen für die kommenden Natur-Urlaubsgestaltungen.

TERMINE 14.11. 13:00 - 14:30 Uhr

ZIELGRUPPE Jedermann

ANMELDUNG/KONTAKT verbindliche Anmeldung unter Tel.: 02203 357651 oder E-Mail: info@gut-leidenhausen.de

LEITUNG Dipl. Biol. Robert Schallehn und Ina Phillipsen-Schmidt

TREFFPUNKT Gut Leidenhausen, Tenne



PILZE IM WANDEL DER ZEIT



Pilze sind ebenso vielfältig wie faszinierend. Betrachtet man Pilze näher, kann man erstaunliche Feststellungen machen. Die einen zählen zu den größten Lebewesen der Welt, die anderen sind so klein, dass man sie nur unter dem Mikroskop sehen kann. Einige geben uns Medikamente, andere lösen Krankheiten aus. Manche nutzen wir als Nahrung oder zur Herstellung von Lebensmitteln, andere wiederum bringen uns um, wenn wir sie konsumieren. Ohne sie und ihr riesiges unterirdisches Myzel würden unsere Ökosysteme zusammenbrechen, viele Arten würden aussterben oder wären vom Aussterben bedroht, wir Menschen wohl auch.

TERMINE 17.09. 18:00 Uhr

ZIELGRUPPE Erwachsene, Pilzfreunde

LEITUNG Walter Bieck, Ökologe

TREFFPUNKT Gut Leidenhausen, Haus des Waldes,



GESUND UND KLIMAFREUNDLICH ERNÄHREN



Das Klima erwärmt sich seit vielen Jahren. Die Auswirkungen für uns und unsere Umwelt sind jetzt schon zu spüren. Jeder einzelne kann etwas dazu beisteuern, den eigenen ökologischen Fußabdruck zu verkleinern. Unsere Ernährung spielt dabei eine essentielle Rolle. Durch Veränderungen unserer Ernährungsgewohnheiten können wir in einem Jahr sogar mehr Treibhausgase einsparen, als auf mehreren Kurzstreckenflügen entstehen! Zu jedem Lebensmittel lässt sich eine Klimabilanz berechnen, sodass es schon besser für unsere Umwelt sein kann, manchmal Hirse statt Reis zu kochen. Es gibt viele heimische Nahrungsmittel deren Inhaltsstoffe sie zu wirklichen Superfoods machen. Durch einfache Alltagstipps kommt man nicht nur klimafreundlicher, sondern auch wirklich abwechslungsreich und gesund durch den Tag. In diesem Workshop lernen Teilnehmer*innen, wie sie wichtige Nährstoffe für ihren Körper auch nachhaltig und ohne großen Aufwand gewinnen können. Denn es kann auch lecker sein, etwas Gutes zu tun.

TERMINE 14.03. / 28.08. jeweils von 16:00 - 17:30 Uhr

ZIELGRUPPE Erwachsene

ANMELDUNG/KONTAKT Infos unter Tel: 02203 357651 oder E-Mail: info@gut-leidenhausen.de

LEITUNG M.Sc. Biol. und vegane Ernährungsberaterin, Indra Möllenkotte

TREFFPUNKT Gut Leidenhausen, Tenne



DIE HALSBANDSITTICHE - SYMPATHISCHE EXOTEN MITTEN IM RHEINLAND



Sie sind inzwischen fester Bestandteil des Stadtbildes und fast alle Kölner*innen können bereits von einer Begegnung mit ihnen berichten - die Halsbandsittiche. Doch den meisten stellen sich unmittelbar einige Fragen, wenn Sie die geschwätzigen Papageien sehen. Wo zum Beispiel kommen diese farbenprächtigen Krummschnäbel überhaupt her? Wie kommen sie in ihrer kalten Wahlheimat zurecht und gibt es möglicherweise auch negative Aspekte, die mit dem Auftreten der Vögel in Deutschland einhergehen? Diese und viele weitere spannende Fragen werden von dem Bonner Biologen Matthias Overmann in einem lockeren Vortrag behandelt und erläutert.

TERMINE 14.03. / 12.09. jeweils von 14:00 - 15:00 Uhr

ZIELGRUPPE Jedermann

ANMELDUNG/KONTAKT Infos unter Tel: [02203/357651](tel:02203357651) oder unter

E-Mail: info@gut-leidenhausen.de

LEITUNG Matthias Overmann , Biologe (M.Sc.)

TREFFPUNKT Gut Leidenhausen, Jagdremise



IN DER WELT DER ADLER



Adler - jeder kennt sie. Aber wie viele verschiedene Adler gibt es eigentlich und wo sind sie verbreitet? Welchen Beitrag leisten Adler für das Ökosystem? Welchen Bedrohungen sind Adler und andere Spitzenprädatoren ausgesetzt und was können wir tun, um die Tiere zu schützen?

TERMINE 07.03 14:00 - 15:00

ZIELGRUPPE Jedermann

ANMELDUNG/KONTAKT Infos unter Tel: [02203 357651](tel:02203357651) oder unter

info@gut-leidenhausen.de

LEITUNG Michelle Etienne , Biologin (M.Sc.)

TREFFPUNKT Gut Leidenhausen, Tenne



FALKNEREI – EINE KULTURGESCHICHTE DER BEIZJAGD

Die Falknerei ist eine der traditionellsten Formen der Jagd. In Europa wurde sie bereits im zweiten Jahrhundert n. Chr. genutzt, um Feder- oder Haarwild zu fangen. Im Laufe der Zeit hat sich die Falknerei sehr verändert. Mittlerweile ist die Beizjagd ein immaterielles UNESCO Kulturerbe und wird mit modernen Funktionen wie GPS unterstützt. Im Vortrag „Falknerei – eine Kulturgeschichte der Beizjagd, Falknerei ein Immaterielles UNESCO Kulturerbe“ erfahren sie die geschichtliche Entwicklung der Falknerei und lernen berühmte Falkner und historische Ausrüstung kennen. Ein Jagdfalke zeigt praktisch die Funktion der Beizjagd.

TERMINE 14.11. 15:00 - 17:00 Uhr

ZIELGRUPPE Erwachsene

ANMELDUNG/KONTAKT Infos unter Tel: 02203 357651 oder unter E-Mail: info@gut-leidenhausen.de

LEITUNG Ilona Ciesielski M.A. und Lothar Ciesielski (Falknerei Cologne)

TREFFPUNKT Jagdremise, Gut Leidenhausen



FALKNEREI ALS JAGDART 2020: THEORIE & PRAXIS

Bereits im zweiten Jahrhundert n. Chr. wurde die Falknerei zur Jagd genutzt. Durch moderneres Equipment und Einsatz neuer Technologien, hat sich die Beizjagd seitdem stark verändert. Obwohl die „Falknerei“ nach der Gruppe der Falken benannt wurde, werden heutzutage auch andere Greifvögel, wie Habichte oder Sperber verwendet. Häufig werden die Techniken aus der Falknerei auch als Training von Greifvögeln für Vorführungen verwendet. Das Umweltbildungszentrum Gut Leidenhausen lädt zu diesem Vortrag ein. So können Wissen über die biologischen Eigenschaften von Greifvögeln in Hinblick auf die Beizjagd und Informationen über Aufzucht und Training gewonnen werden. Ein lebender Jagdfalke sowie traditionelles - und modernes Falknerequipment, geben praktische Einblicke in die Welt der Beizjagd.

TERMINE 08.08. 15:00 -17:00 Uhr

ZIELGRUPPE Erwachsene, auch für Jungjäger oder Falknerei Interessierte

ANMELDUNG/KONTAKT Infos unter Tel: 02203 357651 oder E-Mail: info@gut-leidenhausen.de

LEITUNG Lothar Ciesielski (Falknerei Cologne)

TREFFPUNKT Gut Leidenhausen, Jagdremise



FLECHTEN - PIONIERE UND REAGENZ



Flechten - Pionier und Reagenz. Eine Lebensgemeinschaft zwischen Grünalgen oder Cyanobakterien und Pilzen. Sie waren vor 450 Millionen Jahren Wegbereiter für das Landleben. Der nackte Fels reicht ihnen zum Gedeihen. Man findet sie im Hochgebirge und der Arktis, in Wüsten und an Meeresküsten. Eine Lebensgemeinschaft die alle Zeitalter überdauerte.

TERMINE 24.09. 18:00 Uhr

ZIELGRUPPE Erwachsene, Naturfreunde

LEITUNG Walter Bieck, Ökologe

TREFFPUNKT Gut Leidenhausen, Haus des Waldes



ANBAU VON KAKAO UND KAFFEE IN LÄNDERN DES GLOBALEN SÜDENS



Der Klimawandel stellt eine der größten Herausforderungen unserer Zeit dar. Von den sozialen, ökologischen und ökonomischen Folgen des Klimawandels sind häufig diejenigen am meisten betroffen, die am wenigsten dazu beigetragen haben. Der Kakaoanbau ist für über 5,5 Millionen Bäuerinnen und Bauern in Entwicklungsländern die Haupteinnahmequelle und sichert insgesamt den Lebensunterhalt von über 14 Millionen Menschen. Beim Thema Kaffee bietet sich ein ähnliches Bild: In Deutschland werden jährlich 162 Liter Kaffee pro Kopf konsumiert, Tendenz steigend. Doch obwohl auch der Absatz von fair gehandeltem Röstkaffee kontinuierlich wächst, liegt dessen Anteil am gesamten Markt nur bei 4,4 %.



TERMINE 20.06. 15:00-16:00 Uhr

ZIELGRUPPE Jedermann

ANMELDUNG/KONTAKT Infos unter Tel. [02203/357651](tel:02203357651) oder Email: info@gut-leidenhausen.de

LEITUNG Ecoselva, UBZ

TREFFPUNKT Gut Leidenhausen, Tenne



FASSADENBEGRÜNUNG



Dort, wo sonst kein Platz für Pflanzen ist, können grüne Fassaden wahre Wunder bewirken. In engen Innenhöfen, an Straßen und Plätzen oder auch in Gärten, sorgen kletternde Pflanzen am Haus und Pergolen, das ganze Jahr über für genügend Grün und schaffen eine Wohlfühlatmosphäre. Neben dem Aspekt der Ästhetik, sind Fassadenbegrünungen auch bauphysikalisch und ökologisch sehr nützlich! Sie schützen Fassaden, verbessern das Mikroklima, reinigen die Luft und dienen dem Lärmschutz. Auch einheimischen Tieren bieten begrünte Häuser einen Lebensraum. Doch warum ist das so? Und was muss man bei einer Begrünung der eigenen Außenwände beachten? Das Umweltbildungszentrum Gut Leidenhausen lädt zum Vortrag „Fassadenbegrünung leicht gemacht – Tipps zur Hausbegrünung“ ein. Dabei erfahren Sie, welche Vorteile eine Fassadenbegrünung hat, welche Pflanzen geeignet sind und weitere fachkundige Tipps und Tricks.

TERMINE 02.10. 15:00 - 16:00 Uhr

ZIELGRUPPE Erwachsene

ANMELDUNG/KONTAKT Anmeldung erforderlich unter Tel: [02203 357651](tel:02203357651) oder E-Mail: info@gut-leidenhausen.de

LEITUNG Thorwald Brandwein (Bundesverband Gebäudegrün e. V.)

TREFFPUNKT Gut Leidenhausen, Jagdremise



WALDENTWICKLUNG IN KÖLN

Die Waldentwicklung in der Großstadt Köln ist einzigartig und eng mit der Entwicklung des gesamtstädtischen Grünsystems verbunden. Der städtische Wald umfasst eine Größe von 4.000 ha und ist vor allem durch Laubmischwald geprägt. Die Folgen des Klimawandels stellen den Wald aktuell vor große Herausforderungen.



TERMINE 05.11. 18:00 Uhr

ZIELGRUPPE Erwachsene

ANMELDUNG/KONTAKT Anmeldung erforderlich unter Tel: [02203/39987](tel:0220339987) oder E-Mail: sdw-nrw-koeln@netcologne.de

LEITUNG Markus Bouwman, Leiter Forst Stadt Köln

TREFFPUNKT siehe gesonderter Aushang



FILMVORTRAG VON DER FUSSARTILLERIE ZUM EUROFIGHTER – 200 JAHRE MILITÄR IN DER WAHNER HEIDE



Seit vielen Jahren nutzt das Militär die Wahner Heide und bestimmte damit ganz entscheidend ihren landschaftlichen Charakter. Nicht zuletzt der Inanspruchnahme als Artillerieschießplatz und militärischer Übungsraum ist es zu verdanken, dass sich die Liegenschaft zwischen Mauspfad und Agger heute als ein großes Naturschutzgebiet präsentieren kann. Auch diesen Zusammenhang beleuchtet die einstündige Dokumentation, gedreht von Filmemacher Jürgen Schumann und Militärhistoriker Benno Krix.

TERMINE 03.09. 18:00 Uhr

ZIELGRUPPE Erwachsene

LEITUNG Jürgen Schumann, Benno Krix

TREFFPUNKT Gut Leidenhausen, Haus des Waldes



WISENT-WIEDERANSIEDLUNG IN DEUTSCHLAND



Es ist ein einmaliges Artenschutzprojekt in Westeuropa – direkt vor unserer Haustür! Der letzte freilebende Wisent wurde 1927 getötet. Nun siedelt man im Rothaargebirge die Tiere wieder an. Gestartet wurde die Population in 2012 mit acht Tieren. Heute hat sich die freilebende Herde auf über 20 Tiere vergrößert. Über das Projekt, aber auch die mit der Wiederansiedlung verbundenen Zielkonflikte wird die wissenschaftliche Koordinatorin der Wisent-Welt-Wittgenstein, Kaja Heising, informieren.



TERMINE 11.03. um 17:00 Uhr und am 10.10. um 14:00 Uhr

ZIELGRUPPE Jedermann

ANMELDUNG/KONTAKT Infos unter Tel: [02203/357651](tel:02203357651) oder unter E-Mail: info@gut-leidenhausen.de

LEITUNG Kaja Heising, Ethology & Conservation (M.Sc.)

TREFFPUNKT Gut Leidenhausen, Tenne



WAS WIR ZUM SCHUTZ VON INSEKTEN TUN KÖNNEN



Das Insektensterben ist eines der größten Probleme der heutigen Zeit. In den letzten Jahren hat die Biomasse der Insekten um etwa 80 % abgenommen. In Deutschland sind knapp ein Viertel aller Insekten auf der sogenannten „Roten Liste“ als gefährdet eingestuft. Doch was können wir dagegen tun? Das Umweltbildungszentrum Gut Leidenhausen lädt zu einem Vortrag zum Thema „Was wir zum Schutz von Insekten tun können“ ein. Dabei erfahren Sie von Prof. Dr. Axel Hochkirch einiges über Projekte zur Wiederansiedlung und Rettung von Insekten und praktische Tipps, was jeder von uns gegen das Insektensterben tun kann.

TERMINE 06.06. 14:00 Uhr

ZIELGRUPPE Jedermann

ANMELDUNG/KONTAKT Infos unter Tel: [02203/357651](tel:02203/357651) oder unter

E-Mail: info@gut-leidenhausen.de

LEITUNG Prof. Axel Hochkirch , Universität Trier

TREFFPUNKT Gut Leidenhausen, Tenne



DIE LETZTEN IHRER ART? FORSCHUNG ZUM SCHUTZ DER VIETNAMESISCHEN KROKODILSCHWANZECHSE



Die Krokodilschwanzzechse ist ein sogenanntes „lebendes Fossil“, deren Evolutionslinie sich bis ins Zeitalter der Dinosaurier zurückverfolgen lässt. Heute ist die urtümliche Echse akut vom Aussterben bedroht. Im Rahmen ihrer Master- und Doktorarbeit am Kölner Zoo/ Universität zu Köln fand Dr. Mona van Schingen-Khan heraus, dass es nur noch etwa 100 Exemplare in Vietnams Urwäldern gibt. Dr. Mona van Schingen-Khan erzählt über ihre Forschungsarbeit in Vietnam und internationale Schutzbemühungen, um dem Aussterben der Art entgegen zu wirken



TERMINE 01.08. 14:00 - 15:00 Uhr

ZIELGRUPPE Jedermann

ANMELDUNG/KONTAKT Infos unter Tel: [02203/357651](tel:02203/357651) oder unter

E-Mail: info@gut-leidenhausen.de

LEITUNG Dr. Mona van Schingen-Khan , BfN

TREFFPUNKT Gut Leidenhausen, Tenne



DER WOLF MACHT SCHULE

Jahrzehntelang war der Wolf aus den Köpfen der Menschen verschwunden. Jetzt tritt er wieder vermehrt auf, wird nicht unbedingt gerne gesehen oder zumindest mit Misstrauen betrachtet. Wie lässt es sich mit dem neuen Nachbarn leben? Was tun, wenn man einem Wolf begegnet? Wie reagiert mein Hund auf den Wolf? Katharina Stenglein berichtet über die Rückkehr des Wolfes nach Deutschland und NRW und informiert über die Biologie und das Verhalten der freilebenden Tiere. In ihrem Wildtier- und Wolfknigge gibt sie wertvolle Ratschläge über den Umgang mit Wölfen.



TERMINE 01.05. 14:00 Uhr

ZIELGRUPPE Jedermann

ANMELDUNG/KONTAKT Infos unter Tel: [02203/357651](tel:02203/357651) oder unter E-Mail: info@gut-leidenhausen.de

LEITUNG Katharina Stenglein, Biologin, Wolfsberaterin NRW

TREFFPUNKT Gut Leidenhausen, Tenne



CITIZEN CONSERVATION - „HALTUNG RETTET ARTEN“

Das sechste Massenaussterben in der Geschichte des Planeten hat volle Fahrt aufgenommen. Viele Arten werden nur zu retten sein, wenn sie in menschlicher Obhut erhalten werden. Zoos arbeiten schon lange an dieser Aufgabe, aber die Vielzahl betroffener Arten übersteigt bei Weitem ihre Möglichkeiten. In dieser Phase müssen alle Kapazitäten für Erhaltungszuchten genutzt werden, die zur Verfügung stehen. Dazu gehören private Tierhalter, die oft viel Engagement, Zeit und Wissen mitbringen. Bisher fehlt es an einer Koordinierung und Aktivierung dieser zivilgesellschaftlichen Ressourcen. Citizen Conservation ist angetreten, das zu ändern. Zunächst am Beispiel der Amphibien, der bedrohtesten Wirbeltierklasse, soll der Aufbau koordinierter Erhaltungszuchten in Kooperation von Zoos, Institutionen und privaten Enthusiasten etabliert werden.



TERMINE 13.08. 18:00 - 19:00 Uhr

ZIELGRUPPE Jedermann

ANMELDUNG/KONTAKT Infos unter Tel: [02203/357651](tel:02203/357651) oder unter E-Mail: info@gut-leidenhausen.de

LEITUNG Heiko Werning, Reptilienforscher und Schriftsteller

TREFFPUNKT Gut Leidenhausen, Jagdremise



WANDERZIEL GUT LEIDENHAUSEN



Gut Leidenhausen ist das Heideportal Kölns und zugleich das Umweltbildungszentrum der Stadt. Das Gut ist auf vielfältige Weise erreichbar – mit dem Auto, dem Öffentlichen Nahverkehr, per Rad genauso und auch durch Anwanderungen. Der Schwerpunkt des bildgestützten Vortrags liegt auf Wanderrouten aus verschiedenen Richtungen und somit durch verschiedene Landschaften mit ihren unterschiedlichen Gegebenheiten und Reizen. Man kann so sagen: Aus allen Himmelsrichtungen gibt es Wege zum Gut – genauso wie alle Wege nach Rom führen. Allerdings: Das gilt, sofern man Wandern nicht bloß romantisch als Tapsen durch den grünen Wald versteht, sondern eher wie es ursprünglich gemeint ist als fußläufiges Entdecken der Umwelt so wie sie ist.

TERMINE 08.10. 18:00 Uhr

ZIELGRUPPE Erwachsene und Kinder

ANMELDUNG/KONTAKT Infos unter Tel: [02203/39987](tel:0220339987) oder per

E-Mail: sdw-nrw-koeln@netcologne.de

LEITUNG Dr. Franz Josef Becker, Wanderführer im Kölner Eifelverein

TREFFPUNKT Gut Leidenhausen, Haus des Waldes



AUSWIRKUNGEN DES KLIMAWANDELS AUF STADTBÄUME



Jeder kennt es: Wenn im Hochsommer in den letzten Jahren die Niederschläge ausbleiben, leiden gerade die Bäume in innerstädtischen Bereichen dramatisch. Die Folgen des Trockenstresses sind vielfältig und führen häufig zum Absterben der Bäume. Eine Aufgabe zur Anpassung an die Klimakrise muss der Erhalt unserer Stadtbäume sein. Ohne die Schattenspenden an Straßen, Plätzen und Parks werden die kommenden Sommer sonst auch für den Menschen problematisch. Dabei haben unsere Bäume neben dem Schattenspenden viele Funktionen: Sie sorgen über Verdunstungskälte für eine Abkühlung, stellen Lebensraum für Tiere bereit und filtern Schadstoffe aus der Luft. Alles Gründe sich für den Erhalt unserer Stadtbäume einzusetzen. Doch wie kann das gelingen? Sollen alle Bürger*innen zur Gießkanne greifen? Können wir unsere Bäume mit besseren Bewässerungssystemen ausstatten? Viele Fragen, die beim Vortrag mit Gießt Kölle diskutiert werden können.

TERMINE 06.11. 13:00 Uhr

ZIELGRUPPE Jedermann

ANMELDUNG/KONTAKT Infos unter Tel: [02203/357651](tel:02203357651) oder unter

E-Mail: info@gut-leidenhausen.de

LEITUNG Ingo Burbach, Gießt Kölle e. V.

TREFFPUNKT Gut Leidenhausen, Tenne



„DAS FAMILIENAQUARIUM“ - TIPPS FÜR NEULINGE

Als Neuling in der Aquaristik gibt es viele Stolpersteine, die dem reibungslosen Start ins Hobby im Wege stehen. Schnell stellt sich Frust ein, wenn eine Algenplage das Aquarium befällt oder gar Fische sterben. Dabei gibt es einfache Grundregeln, die für das gute Gelingen in der Aquaristik das A und O sind. Beginnend mit der Einrichtung des Aquariums, der technischen Ausstattung bis hin zur Zusammensetzung des Fischbestandes. Gemeinsam mit dem Verein Kölner Aquarien- und Terrarienfrenude e. V. möchte das Umweltbildungszentrum Leidenhausen Anfängern die Möglichkeit geben, sich mit einer guten Vorbereitung dem neuen Hobby zu widmen.

TERMINE 21.11. 13:00 - 15:00 Uhr

ZIELGRUPPE Jedermann

ANMELDUNG/KONTAKT Infos unter Tel: 02203 357651 oder unter

E-Mail: info@gut-leidenhausen.de

LEITUNG Dipl.-Biologe, Robert Schallehn

TREFFPUNKT Gut Leidenhausen, Tenne



IMPRESSUM

HERAUSGEBER

Geschäftsführer: Robert Schallehn
Umweltbildungszentrum
Heideportal Gut Leidenhausen e. V.
Gut Leidenhausen 1
51147 Köln

Telefon: 02203 357651

E-Mail: info@gut-leidenhausen.de

REDAKTION

Alina Tober

GEFÖRDERT DURCH

LAYOUT

Depka Designbüro



TEXTE UND BILDER

Mitglieder des Vereins Umweltbildungszentrum Heideportal
Gut Leidenhausen e.V.
Kölner Zoo, Wisent-Welt-Wittgenstein



FLEDERMAUS-KOORDINATIONSSTELLE

Umweltbildungszentrum
Heideportal Gut Leidenhausen e. V.
Gut Leidenhausen 1
51147 Köln

Telefon: [02203/357651](tel:02203/357651)



GREIFVOGELSCHUTZSTATION SDW KÖLN

Umweltbildungszentrum
Heideportal Gut Leidenhausen e. V.
Gut Leidenhausen 1
51147 Köln

Telefon: [02203/39987](tel:02203/39987)



KÖLNER TAUBENHILFE E. V.

Heckpfad 195
50737 Köln

Telefon: [0177/4041067](tel:0177/4041067)

TIERÄRZTIN KATHLEEN REUTER - WILDTIERHILFE (SPEZIELL SÄUGETIERE)

50859 Köln-Lövenich
Telefon: [0174/3252622](tel:0174/3252622)

WILDVOGELHILFE RHEIN-SIEG - NUR SINGVÖGEL

Angelika Bornstein
Uckerather Straße 10
53783 Eitorf

Telefon: [02243/8473555](tel:02243/8473555)



UMWELTBILDUNGSZENTRUMHEIDEPORTAL GUT LEIDENHAUSEN E. V.

ÖFFNUNGSZEITEN

Sommer (April - Okt.)

Montag - Freitag: 12:00 - 18:00

Samstag und Sonntag : 11:00 - 18:00

Winter (Nov. - März.)

Montag - Sonntag: 10:00 - 16:00

HINWEIS: Durch Veranstaltungen in der Tenne können die Öffnungszeiten teilweise abweichen.

PARK-CAFÉ GUT LEIDENHAUSEN

ÖFFNUNGSZEITEN

Sommer (April - Okt.)

Mittwoch - Freitag: 12:00 - 18:00

Samstag und Sonntag : 11:00 - 18:00

Winter (Nov. - März.)

Mittwoch - Sonntag: 10:00 - 16:00

GREIFVOGELSCHUTZSTATION KÖLN SDW

ÖFFNUNGSZEITEN

April - Oktober: 10:00 - 18:00 Uhr

November - März: 10:00 - 16:00 Uhr



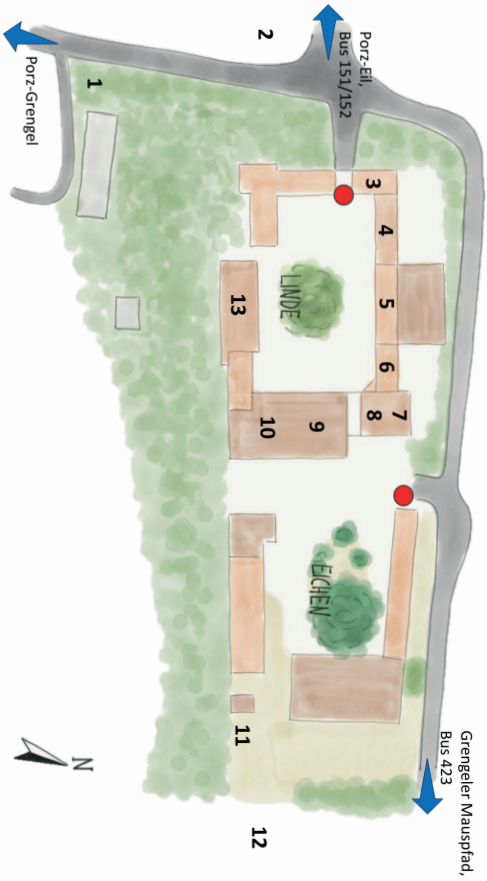

- Standort
- 1 Greifvogelstation
- 2 Wildgehege (Rothirsch)
- 3 Büro Schutzgemeinschaft Deutscher Wald,
- Freunde Haus des Waldes
- 4 Café
- 5 Portalausstellung/Tenne/
Portalshop
- 6 NABU Köln/Seminarraum
- 7 UBZ Heideportal Gut Leidenhausen/
Büro der Jäger
- 8 Jagdschule/
Seminarraum Jagdtremise
- 9 Waldschule
- 10 Haus des Waldes
- 11 Imker
- 12 Obst-Aboretum
- 13 Städt. Forst



Bequem gemacht:
günstig gebracht

Besser als apportieren: Bringen lassen!

Der praktische Lieferservice von Fressnapf

- Bequem in Ihrem Fressnapf-Markt anrufen und direkt nach Hause liefern lassen
- ab 30,- € für nur 5,- € Liefergebühr
- ab 100,- € kostenlos



Fressnapf XXL Köln-Süd, Koblenzer Str. 1-9,
50968 Köln. Öffnungszeiten Mo - Sa : 9 - 20
Uhr, Tel. 0221 - 965 50 50



Was Tiere lieben