



WAHNER HEIDE & KÖNIGSFORST
TURMHOF

Veranstaltungs- programm 2019



Schachbrettfalter
(Foto: Vera Kiefer)





Grüner Schatz im Ballungsraum



WAHNER HEIDE & KÖNIGSFORST
STEINHAUS



WAHNER HEIDE & KÖNIGSFORST
TURMHOF



WAHNER HEIDE & KÖNIGSFORST
BURG WISSEM



WAHNER HEIDE & KÖNIGSFORST
GUT LEIDENHAUSEN

Wahner Heide und Königsforst werden von vier Portalen erschlossen.
 Sie werden koordiniert vom Forum Wahner Heide / Königsforst e. V.

Portale zum Naturerbe Wahner Heide/Königsforst – ein Projekt der Regionale 2010

Wahner Heide und Königsforst bilden gemeinsam einen der größten und bedeutendsten Schutzgebietskomplexe in Nordrhein-Westfalen; beide Gebiete sind national als Naturschutzgebiete und auf europäischer Ebene nach der Fauna-Flora-Habitat- (FFH-) Richtlinie geschützt. Sie bieten weit über 700 bedrohten Tier- und Pflanzenarten Lebensraum und haben damit eine herausragende Bedeutung für den Natur- und Artenschutz. Die Wahner Heide gehört zum nationalen Naturerbe der Bundesrepublik Deutschland.

Der große zusammenhängende Naturraum ist zugleich ein bedeutendes Naherholungsgebiet im Zentrum der Region Köln/Bonn. Damit Besucher diesen „Grünen Schatz im Ballungsraum“ genießen können und gleichzeitig der wertvolle Naturraum geschützt werden kann, hat sich das Regionale 2010 Projekt „Wahner Heide & Königsforst“ zum Ziel gesetzt, in vier Besucherportalen über den Wert und die Bedeutung der beiden Gebiete zu informieren.

Das im Rösrather Kammerbroich gelegene Portal Turmhof war einst der größte Heidehof der Region. Der Turmhof ist eingebettet in die alte Streusiedlung Rösrath-Brand mit ihren Hudewäldern, Äckern und Weiden und grenzt unmittelbar an die Wahner Heide an. Er befindet sich am Hauptzugang der Stadt Rösrath zum Naturschutzgebiet und ist zu Fuß in gut 20 Minuten von der Haltestelle „Rösrath-Stümpen“ der Regionalbahn 25 gut erreichbar.

Im Turmhof werden Besucher über die naturkundlichen Besonderheiten von Wahner Heide und Königsforst informiert. Die ständige Ausstellung zum Thema „Dynamik“ stellt auf einer Fläche von 165 m² die verschiedenen natürlichen Einflussgrößen in der Landschaft wie bspw. Wind, Wasser und große Pflanzenfresserarten dar, vermittelt aber auch die traditionellen landwirtschaftlichen Nutzungsformen, die zur Entstehung der heutigen Heidelandschaft geführt haben.

Im Hofladen werden typische, regionale Heideprodukte angeboten, und in der Heidebibliothek kann in der Literatur insbesondere zu Wahner Heide und Königsforst geschmökert werden.



Ein umfangreiches Veranstaltungsprogramm für Kinder, Jugendliche und Erwachsene zu den verschiedensten Themen rund um Wahner Heide und Königsforst rundet das Angebot des Portals ab.

Im Turmhof ist auch die neue Biologische Station des Rheinisch-Bergischen Kreises untergebracht.

Die übrigen Portale befinden sich in der Burg Wissem in Troisdorf, im Forsthaus Steinhaus in Bergisch Gladbach sowie in Gut Leidenhausen in Köln-Porz. Jedes Portal bietet unter einem eigenen thematischen Schwerpunkt interessante Informationen über das gesamte Projektgebiet, so dass ein Besuch aller Portale lohnenswert ist.

Die Arbeit der Portale wird vom Dachverband „Forum Wahner Heide / Königsforst“ koordiniert. (www.wahnerheide-koenigsforst.de)

Ausführliche Informationen zum Turmhof finden Sie auf der Webseite: www.turmhof.net

Rheinisch-Bergischer  Kreis

 Kultur- und Umweltstiftung der Kreissparkasse Köln

 NRW-STIFTUNG
NATUR · HEIMAT · KULTUR

Ministerium für Wirtschaft, Energie, Bauen, Wohnen und Verkehr des Landes Nordrhein-Westfalen



DBU 
Deutsche Bundesstiftung Umwelt

 Bündnis Heideterrasse
betreibt seit 1996 das Infozentrum Wahner Heide in Troisdorf-Altenrath

Der Turmhof wurde mit Mitteln der Städtebauförderung sowie mit Mitteln des Rheinisch-Bergischen Kreises saniert und als Portal zur Wahner Heide umgestaltet. Die Ausstellungen und die Einrichtung des Portals werden durch die Deutsche Bundesstiftung Umwelt (DBU), die NRW-Stiftung sowie durch die Kultur- und Umweltstiftung der Kreissparkasse gefördert.



Öffnungszeiten:

März – einschl. Oktober:

Sa. und So.: 10.00 – 18.00 Uhr

November – einschl. Februar:

Do. – So.: 10.00 – 17.00 Uhr
vom 23.12.2019 – 08.01.2020: geschlossen



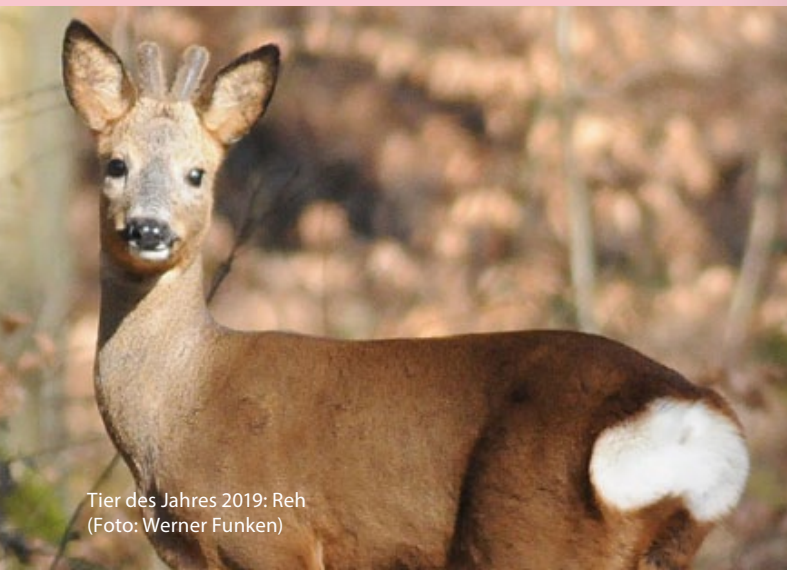

Tier des Jahres 2019: Reh
(Foto: Werner Funken)

→ Trägerschaft

Das Besuchs- und Informationsportal Turmhof wird durch den Verein Heidezentrum Turmhof e.V. betrieben. Zu dessen Zielen gehört der nachhaltige Schutz der beiden Kulturlandschaften Wahner Heide und Königsforst mit ihren bedeutenden ökologischen Potentialen sowie eine vielfältige Umweltbildung für Jung und Alt.

Mitglieder im Heidezentrum Turmhof e.V. sind:

- Bergischer Naturschutzverein (RBN)
- Bund für Umwelt und Naturschutz Deutschland (BUND)
- Bündnis Heideterrasse e.V.
- Biologische Station Rhein-Berg (BSRB)
- Rheinisch-Bergischer Kreis
- Stadt Rösrath

Sie sind herzlich eingeladen, den Turmhof durch eine Fördermitgliedschaft dauerhaft zu unterstützen. Mehr Infos unter www.turmhof.net

Akteure am Portal Turmhof

Bergische Greifvogelhilfe

Turmhof, Kammerbroich 67
51503 Rösrath

www.bergischegreifvogelhilfe.de
info@bergischegreifvogelhilfe.de



Die Bergische Greifvogelhilfe ist eine ehrenamtlich geführte Auffangstation für Greifvögel und Eulen. Verletzte und kranke Tiere werden hier gesund gepflegt, um sie anschließend wieder auszuwildern. Da die Vögel ihre natürliche Angst vor Menschen nicht verlieren sollen, ist das Gelände der Bergischen Greifvogelhilfe nicht für die Öffentlichkeit zugänglich. Nach terminlicher Absprache werden aber gerne verschiedene Projekte für Schulklassen und Kindergartenklassen angeboten.

Kontakt: Frau Barbara Wolff-Rohland: b-connection@web.de

Bei Fund eines kranken oder verletzten Greifvogels, ist die Greifvogelstation unter folgender Telefonnummer erreichbar: 0173 – 855 27 64 .

Bergischer Naturschutzverein e.V. (RBN)

Schmitzbüchel 2
51491 Overath

Tel.: 02204 – 79 77
Fax: 02204 – 742 58

www.bergischer-naturschutzverein.de
rbnoverath@t-online.de



Der Bergische Naturschutzverein arbeitet seit den 1970er Jahren für den Schutz und den Erhalt einer vielfältigen, artenreichen Natur- und Kulturlandschaft im Bergischen Land und den angrenzenden Gebieten. Umweltbildung, gerade auch für Kinder und Jugendliche, sind dabei ein zentrales Thema. Am Turmhof engagiert sich der RBN in Form von Fortbildungsveranstaltungen, Jugendarbeit und Exkursionen für den Schutz der FFH- und Vogelschutzgebiete Wahner Heide und Königsforst.

→ Biologische Station Rhein-Berg

Turmhof, Kammerbroich 67
51503 Rösrath

Tel.: 02205 – 94 98 94-0
www.biostation-rhein-berg.de
Rhein-Berg@BS-BL.de

Die Biologische Station Rhein-Berg nimmt seit März 2012 vielseitige Aufgaben des Naturschutzes im Rheinisch-Bergischen Kreis wahr. Der Tätigkeitsschwerpunkt liegt in der Betreuung und dem Schutz von Flächen, die selten gewordene Pflanzen- und Tierarten beherbergen. Dazu gehört die Erfassung der Arten und Lebensräume im Gebiet sowie die Planung und Umsetzung von Maßnahmen, um die Artenvielfalt dort zu erhalten bzw. weiter auszubauen. Sehr wichtig für den Erfolg dieser Arbeit ist die enge Zusammenarbeit mit Land- und Forstwirtschaft, dem ehrenamtlichen Naturschutz sowie mit den Behörden. Weitere Aufgabenbereiche sind Öffentlichkeitsarbeit und Umweltbildung. Dazu werden Veranstaltungen im gesamten Kreisgebiet angeboten.

Die Bürozeiten der Biologischen Station sind Montags bis Freitags von 8.00 – 16.30 Uhr.



→ Bund für Umwelt und Naturschutz Deutschland (BUND), Kreisgruppe Rheinisch-Bergischer Kreis

Turmhof, Kammerbroich 67
51503 Rösrath

Tel. / Fax: 02205 – 947 82 84
www.bund-rheinisch-bergischer-kreis.de
bundrbk@netcologne.de

Die BUND Kreisgruppe Rheinisch-Bergischer Kreis besteht seit 1982 mit Ortsgruppen in Leichlingen, Bergisch Gladbach und Rösrath. Die Schwerpunkte der Aktivitäten liegen im Landschafts- und Tierschutz, der Luftreinhaltung, im Baumschutz und der Stadtplanung sowie in der Pflege einer Streuobstwiese. Ein besonderes Anliegen ist dabei der Schutz von Boden, Luft und Wasser. Die Kreisgruppe hat Ihre Geschäftsstelle am Turmhof und engagiert sich dort vornehmlich im Bereich der Umweltbildung.

Die Geschäftszeiten sind samstags von 10.00 – 13.00 Uhr. Ehrenamtliche Helfer sind stets willkommen.



Bündnis Heideterrasse e.V.

Turmhof, Kammerbroich 67
51503 Rösrath

Tel.: 02205 – 947 78 00
www.heideterrasse.net, www.heide-kids.de
info@heideterrasse.net

Das Bündnis Heideterrasse ist der Dachverband nichtstaatlicher Organisationen und zahlreicher Menschen für den südlichen Teil der Bergischen Heideterrasse. Seine Ziele sind der Schutz, die Entwicklung und Wiedervernetzung eines der artenreichsten Naturräume Nordrhein-Westfalens, zu welchem auch Wahner Heide und Königsforst zählen. Das Bündnis betreibt seit 1996 das Infozentrum Wahner Heide, das Rundwanderwegnetz und den Gaststättenring in der Wahner Heide. Die Beteiligung an Planverfahren und politische Gremienarbeit gehören ebenso zum Aufgabengebiet wie praktischer Naturschutz und wissenschaftliche Erhebungen.

Bestandteil umfangreicher Veranstaltungsprogramme sind auch die heide-kids und heide-scouts für Kinder und Jugendliche.

Das Bündnis vermittelt Referenten für Veranstaltungen zu verschiedenen Themen und in unterschiedliche Gebiete der südlichen Heideterrasse. Ehrenamtliche Helfer sind stets herzlich willkommen.



DBU Naturerbe GmbH

An der Bornau 2
49090 Osnabrück

www.dbu.de/naturerbe
naturerbe@dbu.de

Die gemeinnützige Tochter der Deutschen Bundesstiftung Umwelt (DBU) ist Treuhänderin von zwei Dritteln der Wahner Heide und kümmert sich gemeinsam mit ihren Partnern - wie bspw. dem Bundesforst - um Erhalt und Entwicklung ihrer im gesamten Bundesgebiet verteilten Naturerbeflächen.



→ **Der Sommerberg AWO Betriebsgesellschaft mbH**



Am Sommerberg 86
51503 Rösrath

Tel.: 02205 – 801-120
Fax: 02205 – 801-116
mobil: 0178 – 390 60 17
www.awo-der-sommerberg.de
stefan.cornelius@awo-der-sommerberg.de

Der Sommerberg AWO Betriebsgesellschaft mbH ist eine dezentrale und differenzierte Einrichtung der Kinder-, Jugend-, Familien-, und Behindertenhilfe, welche ihre Leistungen überregional anbietet.

Am Turmhof und in der Wahner Heide engagiert sich der Sommerberg mit seinen Kooperationspartnern im Bereich der tagesstrukturierenden Maßnahmen über sein BAB – Projekt (Betreuung, Arbeit, Beschäftigung). Ziel dieser Maßnahme ist die Vermittlung junger Menschen in Arbeit.

→ **Glanhof Mohr / Pechau**

Brand 9
51503 Rösrath

Tel.: 02205 – 89 61 83
alan@berg.net

Der Glanhof führt auf ca. 130 ha in der Wahner Heide Naturschutzbeweidung im Auftrag der Flughafen Köln Bonn GmbH durch. Dafür werden die vom Aussterben bedrohte lokale Haustierrasse des Glanrinds sowie Esel und Wasserbüffel eingesetzt. Extensive Heuwiesen im Umfeld des Turmhofs kommen als Futterflächen und wichtiges Landschaftselement hinzu.

Mit den sozialen Einrichtungen der AWO am Sommerberg und der Kinder- und Familienhilfen Michaelshoven gGmbH am Standort Stephansheide gibt es eine Kooperation bei tagesstrukturierenden Maßnahmen in der Jugend- und Behindertenhilfe.

Nach Absprache werden für feste Gruppen und Schulklassen Führungen zu den Weidetieren und andere Veranstaltungen angeboten. Verschiedene Produkte des Glanhofes können am Turmhof erworben werden.

Kinder- und Familienhilfen Michaelshoven gGmbH am Standort Stephansheide ←

Pestalozziweg 77
51503 Rösrath

Tel.: 02205 – 92 27-37
Fax: 02205 – 92 27-50
mobil: 0173 – 905 90 38
www.diakonie-michaelshoven.de
s.fleper@diakonie-michaelshoven.de

Die Kinder- und Familienhilfen Michaelshoven gemeinnützige GmbH am Standort Stephansheide ist eine Tochtergesellschaft der Diakonie Michaelshoven e.V. mit Sitz in Köln und bietet im Bereich der Kinder- und Jugendhilfe sowie der Behindertenhilfe ein differenziertes, dezentral und sozial-räumlich orientiertes Angebot erzieherischer und heilpädagogischer Hilfen an.

Das grundsätzliche Handlungsziel wird bestimmt durch den Leitsatz: „Mit Menschen Perspektiven schaffen“.

Ziegenhof Stumpf ←

Großbliersbach 55
51503 Rösrath

Tel.: 0172 – 871 15 98
www.ziegenhof-stumpf.de
info@ziegenhof-stumpf.de



Der Ziegenhof Stumpf führt u.a. auf der Bergischen Heideterrasse Ziegenbeweidung durch.

Auf Anfrage wird auf Führungen und Vorträgen Wissenswertes zu landwirtschaftlichen Pflegemaßnahmen sowie zu Flora und Fauna der Wahner Heide vermittelt.

Am Turmhof können unterschiedliche Produkte des Ziegenhofes erworben werden.



Anmerkung zum Veranstaltungsprogramm:
Bei Veranstaltungen, die eine Anmeldung vorsehen, melden Sie sich bitte **bis spät. 10 Tage vor Beginn** an.

Programm 2019 Wahner Heide / Königsforst

Januar

So., 13.01.

11.00 Uhr

→ ÜBERWINTERUNGSSTRATEGIEN

Familienwanderung im Königsforst – mit Dr. Elena Marder-Parashina

Heute lernen wir unterschiedliche Überwinterungsstrategien von Pflanzen, Tieren und anderen Lebewesen kennen, entdecken deren Merkmale und schauen uns auch die für uns Menschen nützlichen Erkenntnisse an!

Treffpunkt: Königsforst, Parkplatz an der Forsbacher Straße (Ecke Donarstraße)

Veranstalter: Bündnis Heideterrasse e.V.

Gebühr: es werden Spenden gesammelt

Dauer: ca. 2 Stunden

Anmeldung: nicht erforderlich

Sa., 19.01.

14.00 Uhr



→ RÖSRATHER HEIDESPAZIERGANG

An jedem dritten SAMSTAG im Monat um 14 Uhr ab TURMHOF

Diese Exkursion startet an jedem dritten Samstag im Monat am Naturschutzzentrum Turmhof.

Seit September 2009 gibt es nun den Rösrather Heidespaziergang, den „Ableger“ der seit 1991 bestehenden Institution des Infozentrums Wahner Heide in Altenrath.

Auf dem Programm stehen wechselweise nicht nur die Streusiedlung, Weiden, Wiesen und Äcker Brands und Hasbachs, sondern auch die von Rindern, Wasserbüffeln, Eseln und Ziegen beweideten Heideflä-

chen des Geisterbuschs sowie die jungen Wälder der Wolfsheide, ihre Entstehung und Entwicklung, ihre Flora, Fauna und Biotope.

Treffpunkt: Naturschutzzentrum Turmhof, Kammerbroich 67, 51503 Rösrath

Veranstalter: Bündnis Heideterrasse e.V.

Gebühr: es werden Spenden gesammelt

Dauer: ca. 3 Stunden

Anmeldung: nicht erforderlich

Fr., 08.02.

18.00 Uhr

Februar

→ BUND-FILMREIHE: RETTET UNSER WASSER

Spielfilm „Und dann der Regen/ Sogar der Regen“



Der BUND setzt sich ein für den Erhalt intakter Ökosysteme und somit auch für den Schutz des Wassers vor Verschmutzung und eine sichere Versorgung mit Trinkwasser ein. In der bundesweiten Wasserkampagne „Rettet unser Wasser“ wurden online Unterschriften gesammelt und die BUND-Gruppen aufgerufen, in ihrem Umfeld die Belastung durch Nitrat zu messen. Auch wir haben uns daran beteiligt.

Das Wasser, unser wichtigstes Lebensmittel und Garant für alles Leben, ist bedroht durch Abfälle, Keime und Stoffe aller Art, die es verschmutzen – überall auf der Welt. Aber auch durch die Klimaveränderungen, die Belastung durch extensive Landwirtschaft und zunehmenden Verkehr zeigen, dass die sichere Wasserversorgung auch bei uns deutlich mehr Anstrengungen erfordert.

Es ist sinnvoll, sich in der Welt umzuschauen und mehr vertraut zu machen mit Problemen, die auftreten und mit Lösungsmöglichkeiten, die gefunden und entwickelt werden. Wir haben drei Filme ausgewählt, die Beispiele aus Afrika, Russland, Bolivien, Frankreich und Deutschland zeigen. Es sind informative, spannende und aufmerksam machende Spiel- und Dokumentarfilme, die wir gemeinsam ansehen und mit Ihnen diskutieren wollen.

Diese Reihe wird durchgeführt von der BUND-

Kreisgruppe Rheinisch-Bergischer Kreis am **08.02.19, 15.03.19 und 26.04.19.**

Thema heute:

Der Spielfilm „Und dann der Regen/Sogar der Regen“ (Originaltitel: También la lluvia, deutschsprachiger Festivaltitel: Sogar der Regen) ist ein Filmdrama von Icíar Bollain aus dem Jahr 2010.

Der Film erzählt die Geschichte des Regisseurs Sebastián, verkörpert durch Gael García Bernal, und den Filmproduzenten Costa, gespielt von Luis Tosar, die in Bolivien einen Film über Christoph Kolumbus drehen wollen. Während der Dreharbeiten werden sie in die lokalen Konflikte um die Trinkwasserversorgung der Bevölkerung hineingezogen, die auf den tatsächlichen Ereignissen des Wasserkriegs von Cochabamba basieren. Die Wasserversorgung der Region wurde an einen internationalen Konzern verkauft, der nach rigorosen Preiserhöhungen sogar das Auffangen von Regenwasser untersagt hat.

Treffpunkt: Naturschutzzentrum Turmhof, Kammerbroich 67, 51503 Rösrath

Veranstalter: BUND-Kreisgruppe RBK

Gebühr: es werden Spenden gesammelt

Dauer: ca. 2 Stunden

Anmeldung: nicht erforderlich



Filmausschnitt
„También la lluvia“

Sa., 16.02.

14.00 Uhr



März

→ RÖSRATHER HEIDESPAZIERGANG

An jedem dritten SAMSTAG im Monat um 14 Uhr ab TURMHOF

Treffpunkt: Naturschutzzentrum Turmhof, Kammerbroich 67, 51503 Rösrath

Veranstalter: Bündnis Heideterrasse e.V.

Gebühr: es werden Spenden gesammelt

Dauer: ca. 3 Stunden

Anmeldung: nicht erforderlich

Fr., 15.03.

18.00 Uhr

→ BUND-FILMREIHE: RETTET UNSER WASSER

Dokumentarfilm „Über Wasser“



Auf den Spuren dieses lebenswichtigen Elements begibt sich Regisseur Udo Maurer in „Über Wasser“ auf eine Weltreise.

Erzählt wird in drei Geschichten von der existenziellen Bedeutung des Wassers für die Menschheit: Im überfluteten Bangladesch, wo aus Häusern Boote werden, in der Steppe Kasachstans, wo Fischerdörfer nach dem Verschwinden des Aralsees plötzlich in einer Wüste stehen, und in den dicht besiedelten Slums von Nairobi, wo Trinkwasser zur Ware und zu einer Frage von Leben und Tod wird.

Treffpunkt: Naturschutzzentrum Turmhof, Kammerbroich 67, 51503 Rösrath

Veranstalter: BUND-Kreisgruppe RBK

Gebühr: es werden Spenden gesammelt

Dauer: ca. 2 Stunden

Anmeldung: nicht erforderlich

Sa., 16.03.

14.00 Uhr



→ RÖSRATHER HEIDESPAZIERGANG

An jedem dritten SAMSTAG im Monat um 14 Uhr ab TURMHOF

Treffpunkt: Naturschutzzentrum Turmhof, Kammerbroich 67, 51503 Rösrath

Veranstalter: Bündnis Heideterrasse e.V.

Gebühr: es werden Spenden gesammelt

Dauer: ca. 3 Stunden

Anmeldung: nicht erforderlich

So., 17.03.

11.00 Uhr

→ WAS PFLANZEN ÜBER ORTE SAGEN

Familienwanderung im Königsforst – mit Dr. Elena Marder-Parashina

Es gibt keine bessere Zeit für das Beobachten von Waldlandschaften als die Zeit, in der die Bäume blattlos stehen.

Bei dieser Exkursion entdecken wir zusammen die charakteristischen Waldtypen unserer Region, ihre Merkmale, Ursachen und ihre Geschichte.

Treffpunkt: Königsforst, Parkplatz an der Forsbacher Str. (Ecke Donarstr.)

Veranstalter: Bündnis Heideterrasse e.V.

Gebühr: es werden Spenden gesammelt

Dauer: ca. 2,5 Stunden

Anmeldung: nicht erforderlich

Fr., 29.03.

10.00 Uhr

→ ALLES RUND UM DIE WILDVOGELPFLEGE

Seminar zur Pflege und Wiederauswilderung von Wildvögeln – mit Dirk Sindhu

Das Seminar thematisiert die Problematik der Aufzucht von Wildvögeln mit Schwerpunkt Greifvögel mit dem Ziel der Wiederauswilderung.

Treffpunkt: Naturschutzzentrum Turmhof, Kammerbroich 67, 51503 Rösrath

Veranstalter: NUA, LNU, RBN, BSRB & Bergische Greifvogelhilfe

Gebühr: es werden Spenden gesammelt

Dauer: bitte erkundigen

Anmeldung: bitte bis zum 15.03.19 beim (Rheinisch) Bergischen Naturschutzverein e.V. (RBN), Schmitzbüchel 2, 51491 Overath

E-Mail: info@bergischer-naturschutzverein.de

Internet: www.bergischer-naturschutzverein.de

Sa., 13.04.

12.00 Uhr



→ LANDWIRT FÜR EINEN TAG

Heute versorgen wir die Tiere vom Glanhof!

Ihr wolltet schon immer mal einem Landwirt über die Schulter schauen? Dann seid ihr in diesem Kurs genau richtig. Zusammen versorgen wir die Tiere auf dem Glanhof in Rösrath und erfahren dabei viel Spannendes über den Einsatz von Nutztieren in der Kulturlandschaftspflege.

Mit Cornelia Lösche. Für Erwachsene, Familien mit Kindern.

Treffpunkt: Naturschutzzentrum Turmhof, Kammerbroich 67, 51503 Rösrath-Brand

Veranstalter: Biologische Station Rhein-Berg

Gebühr: Erwachsene 4,- Euro, Kinder 2,- Euro, Familien 10,- Euro

Dauer: ca. 3 Stunden

Anmeldung: unter Tel-Nr. 02205 949894-0 (BSRB), rhein-berg@bs-bl.de

Sa., 20.04.

14.00 Uhr



→ RÖSRATHER HEIDESPAZIERGANG

An jedem dritten SAMSTAG im Monat um 14 Uhr ab TURMHOF

Mai

Treffpunkt: Naturschutzzentrum Turmhof, Kammerbroich 67, 51503 Rösrath

Veranstalter: Bündnis Heideterrasse e.V.

Gebühr: es werden Spenden gesammelt

Dauer: ca. 3 Stunden

Anmeldung: nicht erforderlich

Fr., 26.04.

19.00 Uhr

**→ BUND-FILMREIHE:
RETTET UNSER WASSER**

**Dokumentarfilm „Water
makes Money“**



Die Autoren und PPP-Gegner liefern Hinweise darauf, dass durch privat-öffentliche Partnerschaften in der Wasserwirtschaft die Verbraucherpreise steigen und die Qualität der Wasserversorgung sinkt.

Im Zentrum der Kritik stehen die französischen Wasserversorgungsunternehmen GDF Suez und Compagnie Générale des Eaux (heute Veolia Environment). Anhand von Beispielen, vornehmlich aus Frankreich und zum Teil aus Deutschland, werden die wirtschaftlichen Folgen von Privatisierungen im Bereich der Wasserwirtschaft aufgezeigt. Wiederholt klagen die Filmemacher undurchsichtige Finanzierungsverträge zwischen Kommunen und privaten Versorgern an. Der Film kritisiert zudem steigende Wasserpreise bei geringerem Wartungsaufwand.

Treffpunkt: Naturschutzzentrum Turmhof, Kammerbroich 67, 51503 Rösrath

Veranstalter: BUND-Kreisgruppe RBK

Gebühr: es werden Spenden gesammelt

Dauer: ca. 2 Stunden

Anmeldung: nicht erforderlich

Mi., 01.05.

07.00 Uhr

→ VOGELSTIMMEN DES WALDES

Vogelkundliche Exkursion in die Alteichenwälder der Wahner Heide – mit Holger Sticht

Neben der Bestimmung verschiedener Stimmen von Vogelarten der Waldökosysteme befassen wir uns auch mit den Möglichkeiten der Erfassung von Brutvogelbeständen. Zu erwarten sind dabei u.a. Mittelspecht, Kleinspecht, Trauerschnäpper und Waldlaubsänger.

Treffpunkt: Endhaltestelle „Königsforst“ der Stadtbahn Linie 9, 51107 Köln-Rath

Veranstalter: VHS Köln mit Infozentrum Wahner Heide

Gebühr: 14,- Euro

Dauer: ca. 4 Stunden

Anmeldung: VHS Köln (www.stadt-koeln.de/vhs)

Mi., 01.05.

ab 11.00 Uhr

→ WEIDEFEST

Das traditionelle Fest am Turmhof

Die Eröffnung der Weidesaison wird am Turmhof traditionell mit einem Fest gefeiert. Neben leckeren Spezialitäten aus der Region gibt es wieder ein buntes Programm für Groß und Klein.

Die Akteure am Turmhof informieren über ihre Arbeit und vieles mehr!

Treffpunkt: Naturschutzzentrum Turmhof, Kammerbroich 67, 51503 Rösrath

Veranstalter: Bündnis Heideterrasse e.V.

Gebühr: freier Eintritt

Dauer: bis ca. 17.00 Uhr

Sa., 04.05.

09.00 Uhr

→ VOGELSTIMMENKONZERT IM KÖNIGSFORST

Vogelstimmenwanderung durch den Königsforst

Im Frühling bietet der Wald jeden Morgen ein

Juni

erstaunliches musikalisches Spektakel an: Die einzelnen Musikanten herauszuhören fällt zu Beginn allerdings schwer, denn sie sitzen nicht auf einer hell erleuchteten Bühne.

Bei dieser Vogelstimmenwanderung geht es darum, die häufigsten Gesänge kennenzulernen und sie anhand von Beobachtungen, Abbildungen und Modellen dem richtigen Vogel zuzuordnen. Informationen über die Biologie der einzelnen Arten runden die Veranstaltung ab.

Für Erwachsene, Familien mit Kindern, Blinde, Gehbehinderte, Rollstuhlfahrende: Info bei Anmeldung

Treffpunkt: am Forsthaus Steinhaus, Steinhaus 1, 51429 Bergisch Gladbach (bitte VOR der Brücke parken und zu Fuß zum Steinhaus gehen, ca. 300 m)

Veranstalter: Biologische Station Rhein-Berg

Gebühr: Erwachsene 4,- Euro, Kinder 2,- Euro, Familien 10,- Euro

Dauer: ca. 2 Stunden

Sa., 11.05. 09.00 Uhr

→ WORKSHOP TROCKENMAUERBAU

Stein auf Stein – bergische Grauwacke im Garten

Im Außengelände des Turmhofs bauen Sie mit uns eine Trockenmauer aus bergischer Grauwacke und lernen dabei, eine solche Mauer zu planen, vorzubereiten und aufzubauen. Sie lernen die Steine von Hand zu bearbeiten, ein Gefühl für Verarbeitbarkeit und Haptik des Steins zu bekommen, sowie die verschiedenen Bearbeitungsmöglichkeiten anzuwenden. Außerdem erfahren Sie, welche Rolle eine Trockenmauer als Lebensraum für Tiere und Pflanzen in einem naturnahen Garten einnehmen kann.

Bitte mitbringen: Festes Schuhwerk (gerne Sicherheitsschuhe), Arbeitshandschuhe, wetterangepasste Kleidung

Für Erwachsene, Jugendliche ab 16 Jahren.

Treffpunkt: Naturschutzzentrum Turmhof, Kammerbroich 67, 51503 Rösrath

Veranstalter: BSRB in Kooperation mit BUND/Bündnis

Heideterrasse e.V.

Gebühr: gebührenfrei im Rahmen des LVR-Projektes „STEINland“

Dauer: bis ca. 16.00 Uhr

Anmeldung: unter Tel-Nr. 02205 949894-0 (BSRB)

So., 12.05. 11.00 Uhr

→ „NATIVE“ AND „FOREIGN“ FLORA IN OUR FORESTS - A NEVER ENDING STORY

An English speaking tour through the Königsforst – with Dr. Elena Marder-Parashina

Which are the most important factors in the survival of a species in a new environment? On this tour it will be possible to observe a change in plant life when we walk through areas where invasive newcomers take over the place of native species. We will also find examples on how the climate change influences this process.

Treffpunkt: Königsforst, Parkplatz an der Forsbacher Straße (Ecke Donarstraße)

Veranstalter: Bündnis Heideterrasse e.V.

Gebühr: es werden Spenden gesammelt

Dauer: ca. 2,5 Stunden

Anmeldung: nicht erforderlich

Juli



Sa., 18.05.

14.00 Uhr



→ RÖSRATHER HEIDESPAZIERGANG

An jedem dritten SAMSTAG im Monat um 14 Uhr ab TURMHOF

Treffpunkt: Naturschutzzentrum Turmhof, Kammerbroich 67, 51503 Rösrath

Veranstalter: Bündnis Heideterrasse e.V.

Gebühr: es werden Spenden gesammelt

Dauer: ca. 3 Stunden

Anmeldung: nicht erforderlich

Sa., 18.05.

21.00 Uhr

→ MAINACHT IN DER WAHNER HEIDE

Naturkundliche Nachtexkursion durch den Geisterbusch – mit Holger Stich

Die Wahner Heide ist eines der artenreichsten Naturschutzgebiete des Landes. Hier findet man auch nachtaktive Tiere, die vielerorts längst verschwunden sind. So zählt ein Konzert von Feldschwirl oder Kreuzkröte zu den vertrauten Klangkulissen, in Baumkronenhöhe jagen Fledermäuse und patrouillieren Schnepfen.

Von vielen Mitlebewesen unentdeckt machen wir unter dem Schleier der Nacht Beobachtungen, die zu unserer üblichen Aktivitätszeit nicht möglich sind.

Treffpunkt: Naturschutzzentrum Turmhof, Kammerbroich 67, 51503 Rösrath

Veranstalter: VHS Overath/Rösrath mit Bündnis Heideterrasse e.V.

Gebühr: 10,40 Euro

Dauer: ca. 3 Stunden

Anmeldung: bei der VHS Overath/Rösrath, Veranstaltungsnr.: 11502, www.vhsor.de

So., 19.05.

09.40 Uhr

→ GINSTERBLÜTE IM GEISTERBUSCH

Naturkundliche Exkursion zur ersten Heideblüte des Jahres – mit Holger Stich

Es gibt unzählige Heideblüten. Die bekannteste ist natürlich die Heidekrautblüte im August, doch auch die gelbe Ginsterblüte im Mai ist gerade im Geisterbusch, einem der größten Offenlandkomplexe der Wahner Heide, beeindruckend.

Und auch sonst sind der Besenginster und der viel seltenere Englische Ginster hoch interessant: Beispielsweise wegen ihrer Verbissgegenstrategie oder wegen ihrer früheren Bedeutung als Rohstoff für die ausgestorbene Erwerbstätigkeit der Besenbinder...

Treffpunkt: Haltestelle Rösrath-Stümpen RB 25

Veranstalter: VHS Köln mit Bündnis Heideterrasse e.V.

Gebühr: 11,- Euro

Dauer: ca. 3 Stunden

Anmeldung: www.stadt-koeln.de/vhs

So., 26.05.

11.00 Uhr

→ DAS HEIMISCHE UND DAS FREMDE IM WALD – DIE UNENDLICHE GESCHICHTE

Familienwanderung im Königsforst – mit Dr. Elena Marder-Parashina

Globalisierung betrifft nicht nur unsere Gesellschaft, sie hat auch Einfluss auf die Natur. Welche Faktoren entscheiden in der Konkurrenz zwischen heimischen und neuen Arten? Können die Menschen dies beeinflussen?

Bei dieser Exkursion gehen wir durch das älteste und größte Waldgebiet in Köln. Wir beobachten gefährdete und neue Arten von Pflanzen bzw. Bäumen in ihrer Umgebung und wie ihre Interaktion die Natur verändert.

Treffpunkt: Königsforst, Parkplatz an der Forsbacher Straße (Ecke Donarstraße)

Veranstalter: Bündnis Heideterrasse e.V.

Gebühr: es werden Spenden gesammelt

Dauer: ca. 2,5 Stunden

Anmeldung: nicht erforderlich

Sa., 01.06.

14.40 Uhr

→ NATUR UND GESCHICHTE IM KÖNIGSFORST ERLEBEN

Wanderung über historische Wege und alte Handelsstraßen – mit Karin Wedde-Mühlhausen

Von Lehm bach über den Tütberg, der höchsten Erhebung im Königsforst, nach Hellenthal wandern wir über Pfade, historische Wege und alte Handelsstraßen, sehen die Spuren der früheren Nutzung des Waldes am Wegesrand, genießen schöne Ausblicke und erleben, wie die Natur den Raum um die Klärteiche des ehemaligen Bergbaus zurückerobert hat.

Für Erwachsene, Familien mit Kindern ab 8 Jahren.

Treffpunkt: Rösrath-Hoffnungsthal, Bergische Landstraße 161, auf dem Parkplatz des Restaurants Lehmbacher Hof

Veranstalter: Bergische Agentur für Kulturlandschaft gGmbH

Gebühr: Erwachsene 6,- Euro, Kinder 4,- Euro, Familien 12,- Euro

Dauer: ca. 3 Stunden

Anmeldung: unter Tel-Nr. 02205 – 94 98 94 - 0 (BSRB)

Sa., 15.06.

10.00 Uhr

→ KÖNIGSFORST – DIE GRÜNE LUNGE KÖLNS

Naturkundliche Exkursion in den Kölner Teil des Naturschutzgebiets – mit Holger Stich

Er ist bekannt als die „Grüne Lunge“ Kölns und als „gepflegter“ Staatsforst. Doch seit wenigen Jahren ist der Königsforst auch ein durch europäische Richtlinien geschütztes Naturschutzgebiet. Und das aus guten Gründen. Auch wenn die forstwirtschaftliche Nutzung sichtbare Spuren in der Landschaft hinterlassen hat, haben inselartig gefährdete Lebensräume mit ihren

seltenern Arten überdauern können. Und diese werden wir auf unserer Exkursion zu den Resten von Binnendünen und Mooren vorstellen.

Treffpunkt: Endhaltestelle „Königsforst“ der Stadtbahnlinie 9, 51107 Köln-Rath

Veranstalter: VHS Köln mit Bündnis Heideterrasse e.V.

Gebühr: 12,- Euro

Dauer: ca. 3 Stunden

Anmeldung: VHS Köln: Veranstaltungsnummer P-128076 (www.vhs-koeln.de)

Sept.

Sa., 15.06.

14.00 Uhr



→ RÖSRATHER HEIDESPAZIERGANG

An jedem dritten SAMSTAG im Monat um 14 Uhr ab TURMHOF

Treffpunkt: Naturschutzzentrum Turmhof, Kammerbroich 67, 51503 Rösrath

Veranstalter: Bündnis Heideterrasse e.V.

Gebühr: es werden Spenden gesammelt

Dauer: ca. 3 Stunden

Anmeldung: nicht erforderlich



Sa., 20.07.

11.00 Uhr

→ ESELWANDERUNG

Mit Eseln durch die Wahner Heide wandern

Diese Exkursion ermöglicht es, die landschaftlichen Schönheiten in gemächlichem Tempo zu entdecken, eine besondere Form der Naturerfahrung!

Kinder bis ca. 10 Jahre können auch auf den Eseln reiten.

Achtung: Bei starkem Gewitter oder Sturm wird diese Exkursion verschoben!

Treffpunkt: Naturschutzzentrum Turmhof, Kammerbroich 67, 51503 Rösrath

Veranstalter: Eselwanderungen Neumann

Gebühr: kostenlos

Dauer: ca. 2 Stunden

Anmeldung: bei Jürgen Neumann, Tel.: 0163 – 602 12 04

Sa., 20.07.

14.00 Uhr



→ RÖSRATHER HEIDESPAZIERGANG

An jedem dritten SAMSTAG im Monat um 14 Uhr ab TURMHOF

Treffpunkt: Naturschutzzentrum Turmhof, Kammerbroich 67, 51503 Rösrath

Veranstalter: Bündnis Heideterrasse e.V.

Gebühr: es werden Spenden gesammelt

Dauer: ca. 3 Stunden

Anmeldung: nicht erforderlich

Mi., 14.08.

15.00 Uhr



→ WAS KRABBELT DA UNTER UNSEREN FÜSSEN?

Heute lernen wir kleine Tiere, die im Waldboden leben, kennen

Erdkriecher, Steinläufer, Doppelschwanz... das könnten Figuren aus einem Märchen sein. Aber es sind kleine Tiere, die im Waldboden leben. Mit diesen Kameraden wollen wir Bekanntschaft machen. Aber man muss schon sehr gute Augen dafür haben. Glücklicherweise haben wir aber auch Lupen und Mikroskope; dann geht es etwas einfacher.

Für Kinder zwischen 8 und 12 Jahren.

Treffpunkt: Naturschutzzentrum Turmhof, Kammerbroich 67, 51503 Rösrath

Veranstalter: Biologische Station Rhein-Berg

Gebühr: Kinder 2,- Euro

Dauer: ca. 2 Stunden

Anmeldung: unter Tel.-Nr. 02205 – 94 98 94 - 0 (BSRB)

Sa., 17.08.

14.00 Uhr



→ RÖSRATHER HEIDESPAZIERGANG

An jedem dritten SAMSTAG im Monat um 14 Uhr ab TURMHOF

Treffpunkt: Naturschutzzentrum Turmhof, Kammerbroich 67, 51503 Rösrath

Veranstalter: Bündnis Heideterrasse e.V.

Gebühr: es werden Spenden gesammelt

Dauer: ca. 3 Stunden

Anmeldung: nicht erforderlich

So., 18.08.

09.40 Uhr

→ WAHNER HEIDEBLÜTE

Naturkundliche Exkursion durch den Norden des Naturschutzgebiets Wahner Heide – mit Holger Sticht

3-stündige Exkursion rund um die ehemaligen Kiesgruben der Nordheide, mitten in der Blütezeit des Heidekrauts. Der wegen seiner violetten Blüte berühmte Zwergstrauch hat nicht nur eine besondere Ökologie, diese ist auch eng verwoben mit der Geschichte der Menschen in dieser Region.

Okt.

Treffpunkt: Haltestelle Rösrath-Stümpen, RB 25

Veranstalter: VHS Köln mit Bündnis Heideterrasse e.V.

Gebühr: bitte erfragen

Dauer: ca. 3 Stunden

Anmeldung: VHS Köln (www.vhs-koeln.de)

Sa., 24.08.

10.00 Uhr

→ WILDBIENEN DER HEIDEBLÜTE

Erkundung der Bienenfauna

Bei dieser Exkursion mit Dr. Inge Bischoff bietet sich die seltene Gelegenheit, die typischen Wildbienenarten, die im Sommer in der Wahner Heide vorkommen, ihr Verhalten, ihre Ökologie sowie ihre typischen Futterpflanzen kennenzulernen.

Allein in der Wahner Heide kommen mindestens 110 verschiedene Wildbienenarten vor, die alle einzeln leben. Sie sind wie die Honigbiene äußerst friedfertig und ungefährlich, sind aber aufgrund ihrer oft hohen Spezialisierung auf eine bestimmte Pflanzengruppe vielfach gefährdet.

Wildbienspezialistin Dr. Inge Bischoff hat die Bienenfauna der Wahner Heide erforscht und bietet erstaunliche Einblicke in die Welt dieser interessanten Insekten.

Treffpunkt: „Bambi“ Brander Str. 154, 51503 Rösrath

Veranstalter: Bündnis Heideterrasse e. V.

Gebühr: 5,- Euro, für Kinder unter 14 Jahren kostenfrei

Dauer: ca. 3 Stunden

Anmeldung: nicht erforderlich

Sa., 24.08.

11.00 Uhr

→ ESELWANDERUNG

Heideausflug mit Eseln - eine besondere Form der Naturerfahrung

Diese Exkursion ermöglicht es uns, die landschaftlichen Schönheiten in gemächlichem Tempo zu entdecken.

Kleine Kinder bis 10 Jahre können auch auf den Eseln reiten.

Achtung: Bei starkem Gewitter oder Sturm wird diese Exkursion verschoben!

Treffpunkt: Naturschutzzentrum Turmhof, Kammerbroich 67, Rösrath

Veranstalter: Eselwanderungen Neumann

Gebühr: kostenlos

Dauer: ca. 2 Stunden

Anmeldung: bei Jürgen Neumann, Tel.: 0163 – 602 12 04

Sa., 14.09.

11.00 Uhr

→ ESSBAR, HEILEND ODER GIFTIG?

Familienwanderung in Königsforst – mit Dr. Elena Marder-Parashina

Bei dieser Exkursion tauschen wir uns über die Eigenschaften von Pflanzen und Pilzen aus, und wie man diese nutzen kann.

Treffpunkt: Königsforst, Parkplatz an der Forsbacher Str. (Ecke Donarstr.)

Veranstalter: Bündnis Heideterrasse e. V.

Gebühr: es werden Spenden gesammelt

Dauer: ca. 2,5 Stunden

Anmeldung: nicht erforderlich



Mo., 16.09.

18.00 Uhr



→ HERBST IM KÖNIGSFORST - KREISLAUF DES LEBENS

Herbstwanderung durch den Königsforst – mit Simon Grothus

Herbst bedeutet für viele Tier- und Pflanzenarten das Ende ihres Lebens oder eines Lebenszyklus, für andere Arten geht es gerade jetzt erst richtig los.

Auf dieser Herbstwanderung (ca. 5,5 km) durch den Königsforst betrachten wir verschiedene Kreisläufe, die sich im Wald abspielen: Bäume, Pilze, Tiere - alle haben ihren eigenen Rhythmus und sind doch aufeinander abgestimmt!

Höhepunkt der Wanderung ist die Beobachtung des Verhaltens der Hirsche zur Paarungszeit in ihrer „Arena“.

Für Erwachsene, Familien mit Kindern ab 8 Jahren.

Treffpunkt: am Forsthaus Steinhaus, Steinhaus 1, 51429 Bergisch Gladbach (bitte VOR der Brücke parken und zu Fuß zum Steinhaus gehen, ca. 300 m)

Veranstalter: BSRB in Kooperation mit dem Landesbetrieb Wald und Holz NRW

Gebühr: Erwachsene 4,- Euro, Kinder 2,- Euro, Familien 10,- Euro

Dauer: ca. 3 Stunden

Anmeldung: unter Tel-Nr. 02205 – 94 98 94 - 0 (BSRB)

Fr., 20.09.

18.00 Uhr



→ HERBST IM KÖNIGSFORST – KREISLAUF DES LEBENS

Herbstwanderung durch den Königsforst – mit Simon Grothus

Herbst bedeutet für viele Tier- und Pflanzenarten das Ende ihres Lebens oder eines Lebenszyklus, für andere Arten geht es gerade jetzt erst richtig los

Auf dieser Herbstwanderung (ca. 5,5 km) durch den Königsforst betrachten wir verschiedene Kreisläufe,

die sich im Wald abspielen: Bäume, Pilze, Tiere - alle haben ihren eigenen Rhythmus und sind doch aufeinander abgestimmt!

Höhepunkt der Wanderung ist die Beobachtung des Verhaltens der Hirsche zur Paarungszeit in ihrer „Arena“.

Für Familien mit Kindern ab 8 Jahren.

Treffpunkt: Forsthaus Steinhaus, Steinhaus 1, 51429 Bergisch Gladbach
(Bitte VOR der Brücke parken und zu Fuß zum Steinhaus gehen, ca. 300 m.)

Veranstalter: BSRB in Kooperation mit dem Landesbetrieb Wald und Holz

Gebühr: Erwachsene: 4,- Euro, Kinder 2,- Euro, Familien 10,- Euro

Dauer: ca. 3 Stunden

Anmeldung: unter Tel-Nr. 02205 – 94 98 94 - 0 (BSRB)

Sa., 21.09.

14.00 Uhr



→ RÖSRATHER HEIDESPAZIERGANG

An jedem dritten SAMSTAG im Monat um 14 Uhr ab TURMHOF

Treffpunkt: Naturschutzzentrum Turmhof, Kammerbroich 67, 51503 Rösrath

Veranstalter: Bündnis Heideterrasse e.V.

Gebühr: es werden Spenden gesammelt

Dauer: ca. 3 Stunden

Anmeldung: nicht erforderlich

Sa., 28.09.

11.00 Uhr

→ RARITIES IN FOREST AND MARSHLAND

An English speaking tour for families – with Dr. Elena Marder-Parashina

During this excursion we will have a look at common and exotic species in the Wahner Heide, and we will talk about the dynamic history of this nature reserve.

Treffpunkt: Parkplatz Altenrath, Alte Kölner Straße
(Nähe Panzerwaschanlage)

Veranstalter: Bündnis Heideterrasse e.V.

Gebühr: es werden Spenden gesammelt

Dauer: ca. 2,5 Stunden

Anmeldung: nicht erforderlich

Do., 10.10.

15.30 Uhr



→ HERBSTFRÜCHTE – WENN PFLANZEN KINDER BEKOMMEN

Bei einer Wanderung durch die herbstlich bunte Landschaft entdecken wir tolle Tricks der Pflanzen – mit Tobias Mika

Pflanzen und Kinder kriegen? Wir machen uns auf in die herbstlich bunte Landschaft und entdecken tolle Tricks, wie Pflanzen es schaffen für Nachwuchs zu sorgen. Dabei stoßen wir auf Mini-Hubschrauber, gefährlich aussehende Stachelkugeln, Fallschirmspringer und vieles mehr.

Verbunden mit Experimenten und Spielen erforschen wir die Welt der Früchte und Samen.

Bei schlechtem Wetter findet die Veranstaltung im Turmhof statt.

Für Kinder zwischen 8 und 12 Jahren.

Treffpunkt: Naturschutzzentrum Turmhof, Kammerbroich 67, 51503 Rösrath

Veranstalter: Biologische Station Rhein-Berg (BSRB)

Gebühr: 2,- Euro

Dauer: ca. 1,5 Stunden

Anmeldung: unter Tel-Nr. 02205 – 94 98 94 - 0 (BSRB)

So., 13.10.

10.00 Uhr

→ HEIDETERRASSEN-TOUR

Wo Königsforst und Wahner Heide wieder zusammenwachsen

Diese Exkursion vom Königsforst in die Wahner

Heide vermittelt naturkundliche und historische Gemeinsamkeiten und Besonderheiten der beiden Naturschutzgebiete. Einst durch die A3 getrennt wachsen sie nun dank der Grünbrücken wieder zusammen.

Treffpunkt: Endhaltestelle „Königsforst“ der Stadtbahnlinie 9, 51107 Köln-Rath

Veranstalter: VHS Köln mit Bündnis Heideterrasse e.V.

Gebühr: es werden Spenden gesammelt

Dauer: ca. 3 Stunden

Anmeldung: nicht erforderlich

So., 13.10.

11.00 Uhr

→ PILZE, FLECHTEN UND MOOSE

Familienexkursion im Königsforst – mit Dr. Elena Marder-Parashina

Die unbemerkte Welt dieser kleinen Lebenswesen ist erstaunlich vielfältig!

Bei dieser spannenden Exkursion durch das älteste und größte Waldgebiet in Köln werden wir einige davon zusammen entdecken und bestimmen.

Treffpunkt: Königsforst, Parkplatz an der Forsbacher Straße (Ecke Donarstraße)

Veranstalter: Bündnis Heideterrasse e.V.

Gebühr: es werden Spenden gesammelt

Dauer: ca. 2,5 Stunden

Anmeldung: nicht erforderlich



Mo., 14.10.

14.00 Uhr

→ STEPHANSHEIDE – EIN BESONDERER ORT ZUM LEBEN

Führung über die Geschichte und die Aufgaben dieser Einrichtung im Herzen der Wahner Heide

Der Ort Stephansheide hat in der Geschichte der Stadt Rösrath eine ganz besondere Bedeutung. Zu Anfang des 19. Jahrhunderts stationierte das preußische Militär hier eine Einheit, die das Manövergeschehen auf dem angrenzenden Schießplatz mit Ballons überwachte. Während des Zweiten Weltkrieges befand sich hier das „Kriegsgefangenenlager Hoffnungsthal“, dessen Geschichte durch den Geschichtsverein Rösrath teilweise aufgearbeitet werden konnte.

Seit der Gründung der Diakonie Michaelshoven in den 1950er Jahren hat sich das Bild von Stephansheide jedoch sehr verändert. Es entstand ein Ort sozialer Arbeit und eine Heimat für Kinder, Jugendliche und junge Erwachsene in besonderen Lebenslagen.

Bei der Führung wird die Geschichte der Anlage rund um die Stephanuskapelle dargestellt und die gegenwärtig dort stattfindende pädagogische Arbeit erläutert.

Treffpunkt: Naturschutzzentrum Turmhof, Kammerbroich 67, 51503 Rösrath

Veranstalter: Kinder- und Familienhilfen Michaelshoven gGmbH und Bündnis Heideterrasse e.V.

Gebühr: es werden Spenden gesammelt

Dauer: ca. 3 Stunden

Anmeldung: nicht erforderlich

Di., 15.10.

15.30 Uhr



→ HERBSTFRÜCHTE – WENN PFLANZEN KINDER BEKOMMEN

Bei einer Wanderung durch die herbstlich bunte Landschaft entdecken wir tolle Tricks der Pflanzen

Pflanzen und Kinder kriegen? Wir machen uns auf

in die herbstlich bunte Landschaft und entdecken tolle Tricks, wie Pflanzen es schaffen für Nachwuchs zu sorgen. Dabei stoßen wir auf Mini-Hubschrauber, gefährlich aussehende Stachelkugeln, Fallschirmspringer und vieles mehr. Verbunden mit Experimenten und Spielen erforschen wir die Welt der Früchte und Samen.

Bei schlechtem Wetter findet die Veranstaltung im Steinhaus statt.

Für Kinder zwischen 8 und 12 Jahren.

Treffpunkt: am Forsthaus Steinhaus, Steinhaus 1, 51429 Bergisch Gladbach (bitte VOR der Brücke parken und zu Fuß zum Steinhaus gehen, ca. 300 m)

Veranstalter: Biologische Station Rhein-Berg (BSRB)

Gebühr: Kinder 2,- Euro

Dauer: ca. 1,5 Stunden

Anmeldung: unter Tel-Nr. 02205 – 94 98 94 - 0 (BSRB)

Sa., 19.10.

14.00 Uhr



→ RÖSRATHER HEIDESPAZIERGANG

An jedem dritten SAMSTAG im Monat um 14 Uhr ab TURMHOF

Treffpunkt: Naturschutzzentrum Turmhof, Kammerbroich 67, 51503 Rösrath

Veranstalter: Bündnis Heideterrasse e.V.

Gebühr: es werden Spenden gesammelt

Dauer: ca. 3 Stunden

Anmeldung: nicht erforderlich

So., 03.11.

11.00 Uhr

→ EXPEDITION ZUM INDIAN SUMMER

Herbstwaldwanderung in die Wahner Heide – mit Holger Sticht

In Nordrhein-Westfalen ist nach Auskunft des Landesumweltamts bereits ein Viertel aller Arten des Waldes ausgestorben oder gefährdet. Gründe sind, dass wir Forste anlegen anstatt Wald wachsen zu

lassen und dass Bäume selten ihr natürliches Alter erreichen dürfen.

Was kennzeichnet eigentlich ein Waldökosystem und was können wir als Land, das keine Urwälder mehr besitzt, für wilde Wälder von morgen tun?

Diesen Fragen geht eine Exkursion in Buchenforste, Hudewälder und Eichen-Hainbuchenwälder der Troisdorfer Wahner Heide nach. Eine 3stündige Wanderung, die zum Zeitpunkt des „indian summer“ verspricht, besonders bunt zu werden.

Treffpunkt: Naturschutzzentrum Turmhof, Kammerbroich 67, Rösrath

Veranstalter: VHS Overath/Rösrath mit Heidezentrum Turmhof e.V.

Gebühr: bitte erfragen

Dauer: ca. 3 Stunden

Anmeldung: bei der VHS Overath/Rösrath, www.vhsor.de

So., 10.11.

11.00 Uhr

→ HERBSTZEIT – ZEIT DER FRÜCHTE!

Familienexkursion im Königsforst

Herbstzeit, das ist nicht nur graues Wetter und trübe Stimmung. Es ist auch die Zeit für bunte Blätter, Früchte und Pilze! Viele Lebewesen haben faszinierende Mechanismen entwickelt um den harten Winter zu überleben und sich weiter zu verbreiten; auf sie schauen wir bei dieser Wanderung.

Treffpunkt: Königsforst, Parkplatz an der Forsbacher Straße (Ecke Donarstraße)

Veranstalter: Bündnis Heideterrasse e.V.

Gebühr: es werden Spenden gesammelt

Dauer: ca. 2,5 Stunden

Anmeldung: nicht erforderlich

Sa., 16.11.

14.00 Uhr



→ RÖSRATHER HEIDESPAZIERGANG

An jedem dritten SAMSTAG im Monat um 14 Uhr ab TURMHOF

Treffpunkt: Naturschutzzentrum Turmhof, Kammerbroich 67, 51503 Rösrath

Veranstalter: Bündnis Heideterrasse e.V.

Gebühr: es werden Spenden gesammelt

Dauer: ca. 3 Stunden

Anmeldung: nicht erforderlich

Di., 26.11.

14.00 Uhr



→ VÖGEL IM WINTER

Wir beobachten bei einer kleinen Wanderung Vögel im Winter und basteln Futterglocken

Wie überstehen unsere Vögel eigentlich den Winter? In einem Exkursionsteil werden Vögel an einer Futterstelle oder in der Natur beobachtet. Danach basteln wir gemeinsam Futterglocken und erfahren dabei Wissenswertes über die Vogelfütterung im Winter.

Am Ende dürfen alle Teilnehmenden ihre selbst gebastelten Futterglocken mit nach Hause nehmen.

Für Kinder zwischen 8 und 12 Jahren.

Treffpunkt: Naturschutzzentrum Turmhof, Kammerbroich 67, 51503 Rösrath

Veranstalter: Biologische Station Rhein-Berg (BSRB)

Gebühr: 7,- Euro/Kind (inklusive Materialkosten)

Dauer: ca. 2,5 Stunden

Anmeldung: unter Tel-Nr. 02205 – 94 98 94 - 0 (BSRB)

So., 08.12.

11.00 Uhr

→ **NICHT NUR EIN TANNENBAUM!**

Familienexkursion im Königsforst – mit Dr. Elena Marder-Parashina

Heutzutage besiedeln viel mehr immergrüne Arten als zuvor unsere Wälder, unter Anderem aufgrund von Globalisierung und Klimaänderung.

Bei dieser Exkursion sprechen wir unter Anderem über die Lebensweise und die unterschiedlichen Überwinterungsstrategien dieser Arten.

Treffpunkt: Königsforst, Parkplatz an der Forsbacher Straße (Ecke Donarstraße)

Veranstalter: Bündnis Heideterrasse e.V.

Gebühr: kostenfrei, es werden Spenden gesammelt

Dauer: ca. 2 Stunden

Anmeldung: nicht erforderlich

So., 15.12.

11.00 Uhr

→ **WINTERHEIDE**

Naturkundliche Exkursion zu Wintergästen und -trotzern – mit Holger Sticht

Auf unserer Wanderung durch die winterliche Heide interessieren uns die Tierarten, die dem lebensfeindlichen Klima trotzend in unseren Gefilden geblieben sind oder die aus noch kälteren Regionen kommend bei uns „Urlaub machen“.

Treffpunkt: Endhaltestelle „Königsforst“ der Stadtbahnlinie 9, Köln-Rath

Veranstalter: VHS Köln mit Heidezentrum Turmhof e.V.

Gebühr: bitte erfragen

Dauer: ca. 3 Stunden

Anmeldung: www.stadt-koeln.de/vhs/,
Veranst. Nr.: P-129306

Sa., 21.12.

14.00 Uhr



→ **RÖSRATHER HEIDESPAZIERGANG**

An jedem dritten SAMSTAG im Monat um 14 Uhr ab TURMHOF

Treffpunkt: Naturschutzzentrum Turmhof, Kammerbroich 67, 51503 Rösrath

Veranstalter: Bündnis Heideterrasse e.V.

Gebühr: es werden Spenden gesammelt

Dauer: ca. 3 Stunden

Anmeldung: nicht erforderlich





Kinderprogramm 2019 - Portal Turmhof

jeden 1. Samstag im Monat	11.00 – 14.00 Uhr
---------------------------	-------------------

→ RÖSRATHER HEIDE-KIDS

Kinder von 6 – 12 Jahren erkunden die Wahner Heide

Seit dem 1. September 2012 gibt es am Turmhof die Rösrather Heide-kids. An jedem ersten Samstag im Monat trifft sich die Gruppe, um drei Stunden lang die Wahner Heide und ihre Besonderheiten zu erforschen.

Sie beobachten die Natur im Wechsel der Jahreszeiten, spielen, basteln, wandern, klettern, entdecken, spüren, riechen und staunen über die Pflanzen- und Tierwelt.

Desweiteren erfahren die Kinder etwas über wichtige Naturschutzmaßnahmen für die hier lebenden Pflanzen und Tiere und lernen so und mit Freude die Natur kennen.

Treffpunkt: Turmhof, Kammerbroich 67, 51503 Rösrath

Veranstalter: Bündnis Heideterrasse e.V.

Kosten: Das erstmalige „Reinschnuppern“ ist kostenfrei. Danach beträgt die Jahresgebühr für 10 Veranstaltungen 110,- Euro.

Beim gleichzeitigen Abschluss einer Jahresfamilienmitgliedschaft im Bündnis Heideterrasse gilt eine ermäßigte Jahresgebühr.

Informationen dazu finden Sie unter:
www.heide-kids.de

Anmeldung: bei Angela Opitz unter Tel.: 02206 – 824 15 oder per Mail: angelina.opitz@freenet.de





(Quelle: drunterunddrueber.eu)



Animal Ambassadors e.V.

NEU!

→ „EIN STÜCKCHEN ERDE“ DAS WISSEN VON NATURVÖLKERN UND IHRE TIEFE INNERE VERBUNDENHEIT ZUR NATUR, ZU TIEREN UND ZUM LEBEN

Animal Ambassadors e.V. – Botschaft der Tiere

Im Märchen können Tiere denken, fühlen und sprechen. Auch im wirklichen Leben nehmen sie Kontakt zu uns auf.

Unserem gemeinnützigen Verein „Animal Ambassadors - Botschaft der Tiere“ geht es um den Kontakt zwischen Menschen und Tieren, der für beide Seiten bereichernd ist.

Menschen – insbesondere Kinder und Jugendliche – sind unsere erste Zielgruppe und Tiere das zentrale Thema der gemeinsamen Arbeit. Die Animal-Ambassadors-Bewegung will Kindern und Jugendlichen einen Raum schaffen in dem selbständiger und kraftvoller Einsatz für ethisch wertvolle Ziele ermöglicht und unterstützt wird. Diese Ziele im Besonderen sind soziale Verantwortung für Mensch, Tier und Natur.

Animal Ambassadors e.V. bietet zudem eine berufsbegleitende Weiterbildung in tiergestützter Arbeit an. Die Seminare finden zwischen dem Erlebnisbauernhof Mohr, den Pferden der Einrichtung und der Stephansheide statt.

Weitere Infos finden Sie auch unter: www.aniam.de

Kontakt: Relana Beck: 0177 – 758 11 66
oder per Mail: relanamomo@yahoo.com

Naturpädagogisches Angebot

Das abwechslungsreiche Angebot für Kinder und Jugendliche am Turmhof wird weiter ausgebaut. Im Vordergrund steht dabei immer, auf spielerische Art und Weise die Natur zu entdecken und Zusammenhänge verstehen zu lernen.

Nach Absprache werden auch Kindergeburtstage ausgerichtet sowie Veranstaltungen und Exkursionen für Kindergärten und Schulen durchgeführt.

Spendenkonto:

→ Kreissparkasse Köln

Kontoinhaber: Heidezentrum Turmhof e.V.
Kontonummer: 326 555 705
Bankleitzahl: 370 502 99
IBAN: DE14 3705 0299 0326 5557 05
BIC: COKSDE33

Der Turmhof wird vor allem über Spenden und Mitgliedsbeiträge unterhalten. Wir freuen uns über Ihre Unterstützung.



Kontakt Daten Portal Turmhof

Trägerverein Heidezentrum Turmhof e.V.

Kammerbroich 67
51503 Rösrath

- Tel.: 02205 – 947 78 00
- info@turmhof.net
- www.turmhof.net



Verpassen Sie nicht, sich bei Ihrem Besuch im Turmhof auch eine der beliebten Wanderkarten mitzunehmen! Diese können Sie für einen kleinen Betrag erwerben.



IMPRESSUM

Herausgeber:

Heidezentrum Turmhof e.V.



Ein Projekt im Rahmen der



Rheinisch-Bergischer Kreis

gefördert durch:



Kultur- und Umweltstiftung der Kreissparkasse Köln

Gestaltung:

Jasmin Friedenburg, Buchholz, Jane Leinen

Fotos:

Dirk Ferber
Elke Herkt
Gerd Kriso
Holger Sticht
Mechthild Dickmann
Pierre Lemaire

Ramona Buschmann
Thomas Stumpf
Vera Kiefer
Werner Funken
W. Schön

Druck:





Ministerium für Wirtschaft, Energie, Klima, Wohnen und Verkehr des Landes Nordrhein Westfalen



Ausschnitt aus der Wahner Heide Karte

Die auf der Karte abgebildeten Symbole stehen für folgende Rundwanderwege:

-  Geisterbusch-Tour
-  Turmhof-Tour
-  Herfeld-Tour

Die Rundwanderwege starten im Bereich des Turmhofes. Die Wahner Heide Karte ist im Turmhof erhältlich.

Anfahrt zum Heideportal Turmhof

MIT ÖPNV

Der nächstgelegene ÖPNV-Halt ist der DB-Haltepunkt Rösraht-Stümpen, der von der RB25 (aus Köln kommend Richtung Overath/Gummersbach/Marienheide) bedient wird. Von dort ist der Turmhof fußläufig etwa 1,5 km entfernt.

Von der Bahnstation aus:
Kiefernweg, links auf Dammelsfurter Weg, rechts auf Pestalozziweg, per Brücke A3 überqueren, links auf Kammerbroich.

MIT DEM AUTO

- Über die A3 kommend an der AS 30a (Rösraht) auf die Sülztastraße links in Richtung Rösraht abfahren.
- Nach einem knappen Kilometer an der ersten Möglichkeit links in die Straße Pannhof einbiegen und am Kreisverkehr die erste Ausfahrt nehmen (weiter Pannhof).
- Am nächsten Kreisverkehr die zweite Ausfahrt nehmen (Brander Straße) und die A3 unterqueren.
- Nach knapp 200m rechts abbiegen in die Straße Kammerbroich.
- Der Turmhof liegt dann nach etwa 300m auf der rechten Seite.

Parkmöglichkeiten sind auf dem Gelände des Turmhofs in begrenzter Anzahl vorhanden.





Ausgezeichnetes Projekt
„UN-Dekade
Biologische Vielfalt“

leben.natur.vielfalt
10 Jahre UN-Dekade

www.turmhof.net



Wasserbüffel
(Foto: Vera Kiefer)